

produkcji, rozpoznanie, opracowanie, rozpowszechnianie
z przedłożeniem niniejszego dokumentu
Marega przywołania Starosty o którym
w art. 18 Umowa z dnia 17 maja 1989 r.
Dziennik Urzędowy L.kartograficzne (Dziennik
Praw z 1986 z 2000 nr 2-104/114)

LEGENDA:

- Linie rozgraniczające teren inwestycji
- ▲ Nieprzekraczalna linia zabudowy

DWG. G190. 8. 2017 z dnia 09. 02. 2018
ZNAK:

ZALĄCZNIK NR 1
DO DECYZJI O LOKALIZACJI INWESTYCJI CELEM PUBLICZNEGO
DLA DZIAŁKI O NR EW. 72/8 W OBRĘBIE SORKWITY.
GMINA SORKWITY

SKALA 1:1000

EKOLOGIAN
Pracownia Urbanistyczna
inż. Urb. Wojciech Kwiatkowski

Stwierdzono zgodność z...
dnia 05 KWI. 2018
Pracownik: Roman Wołosz
Upr. bud. 25491/OL
nr 5 dop. 24.5 ust. 1 § 7. 13 ust. 1 pkt 2

[Handwritten signature]
Wojciech Kwiatkowski

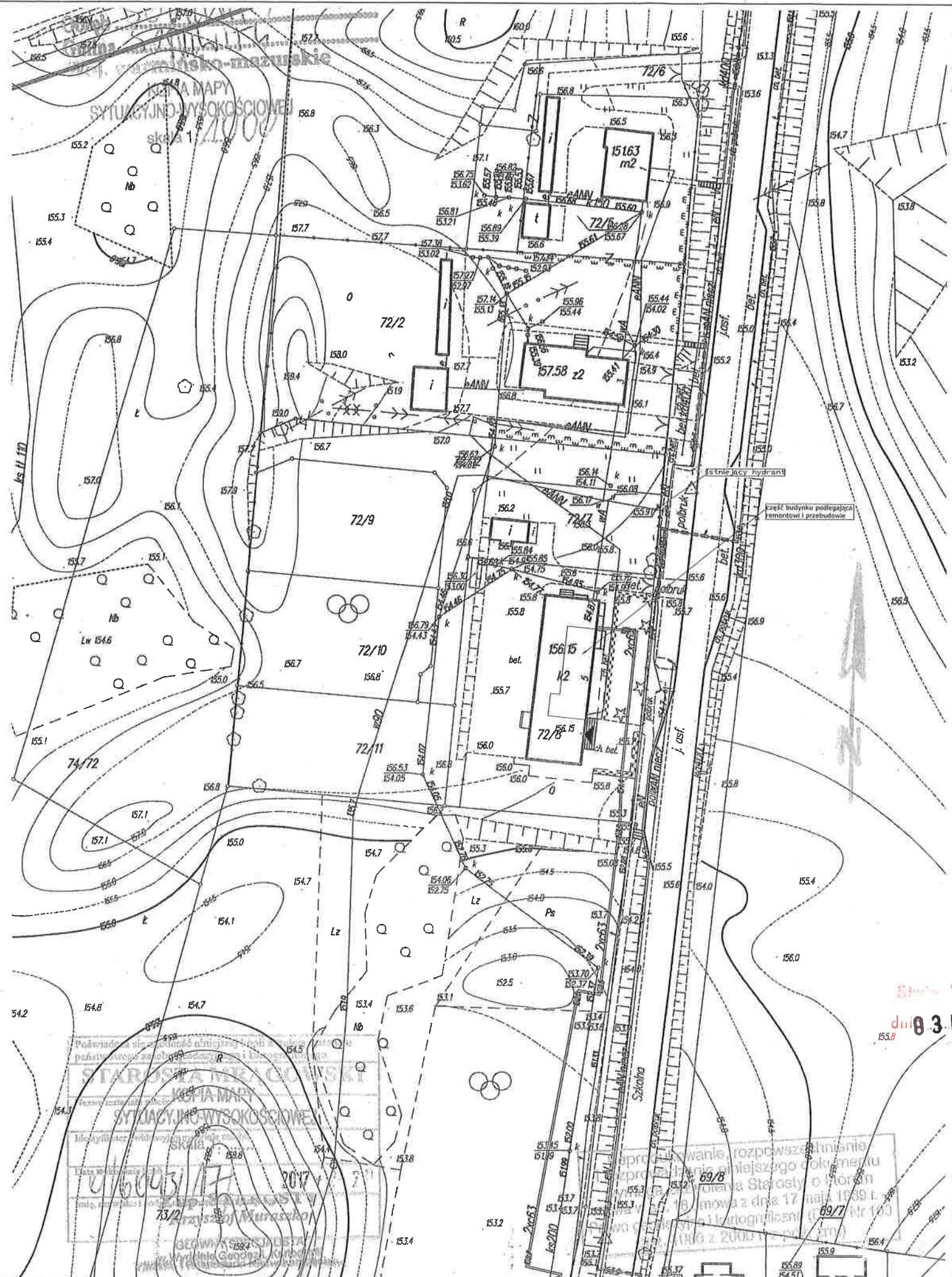

Roman Wołosz

data 3. KWI. 2018

RZECZOZNAWCA DO SPRAW ZABEZPIECZEŃ
PRZECIWPÓLNIAROWYCH
Inżynier Zenon Winiarski nr upraw. 394/99
Ziarno Podlaska, dnia 29.03.2018r.
Zgodność projektu z wymaganiami ochrony przeciwpożarowej str. 4-5
bez uwag

PROJEKT ZAGOSPODAROWANIA DZIAŁKI

Remont i przebudowa części budynku Gminnego Ośrodka Kultury w Sorkwicach, działka nr 72/8 obręb 15-Sorkwice, gm. Sorkwice		Skala 1:1000		
Inwestor (użytkownik): Gmina Sorkwice ul. Olsztyńska 16A, 11-730 Sorkwice				
Wykonał / projektował	Imię i nazwisko	Uprawnienia	Data	Podpis
	Roman Wołosz	25/90/OL	02.2018	