

Remont nawierzchni drogi gminnej nr 168005N
w msc. Gizewo, położonej na działce nr 21664
obręb Gizewo

Skala: 1:1000

Data: maj 2020r.

Nr rys. 2

Projektował: Łukasz Dziemiańczuk

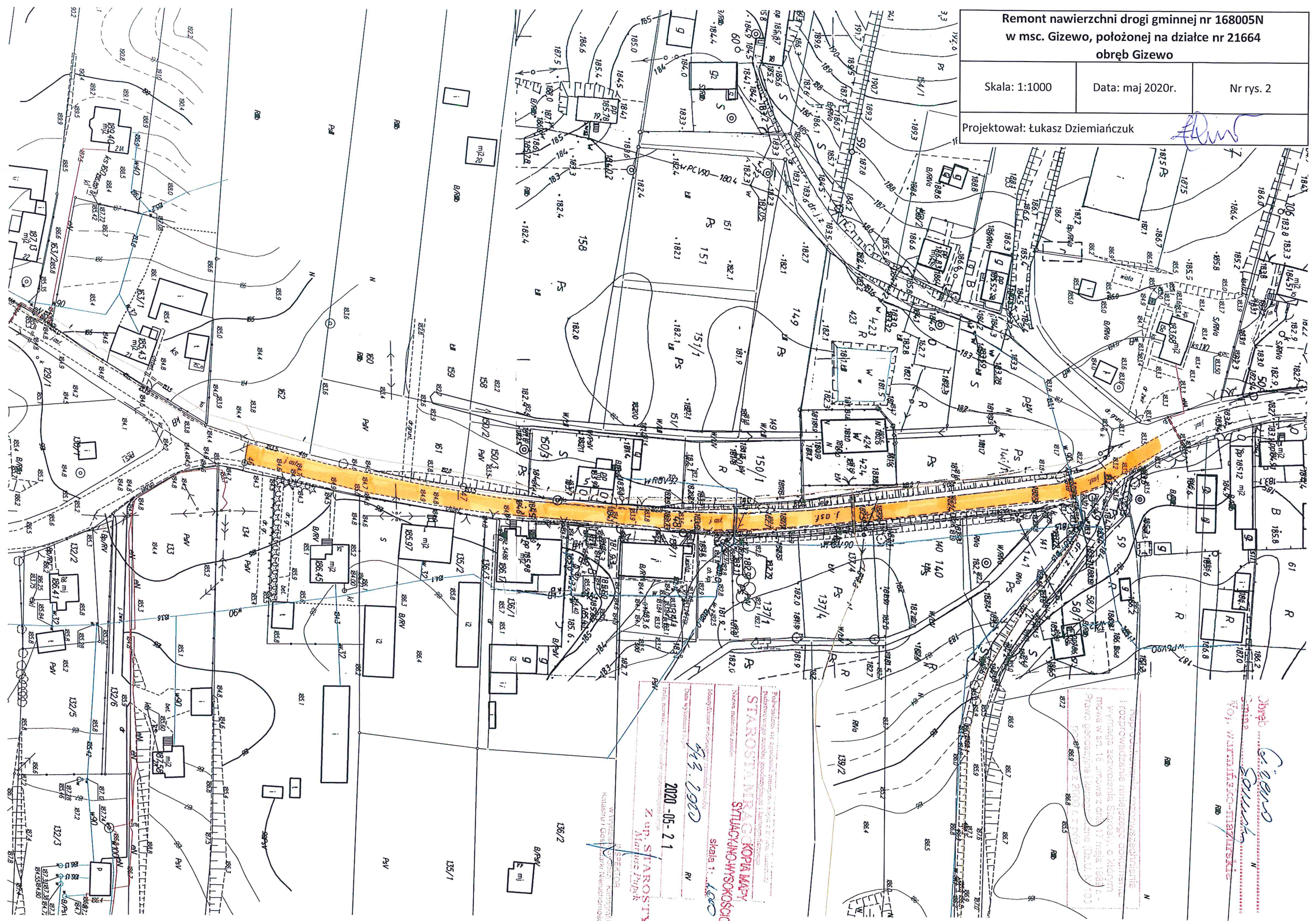

Opieka nad terenem
Gmina Gizewo
Woj. Wielkopolski - Miejski

Projektant: Łukasz Dziemiańczuk
Data: maj 2020r.

Starosta Miasta Gostynia
Sytuacja i Wskazanie
Skala 1:1000

Z up. Starosta
Mariusz Pajdak
Inspektor

Wzrost: 182.4
182.1
182.7
182.0
182.2
182.3
182.4
182.5
182.6
182.7
182.8
182.9
183.0
183.1
183.2
183.3
183.4
183.5
183.6
183.7
183.8
183.9
184.0
184.1
184.2
184.3
184.4
184.5
184.6
184.7
184.8
184.9
185.0
185.1
185.2
185.3
185.4
185.5
185.6
185.7
185.8
185.9
186.0
186.1
186.2
186.3
186.4
186.5
186.6
186.7
186.8
186.9
187.0
187.1
187.2
187.3
187.4
187.5
187.6
187.7
187.8
187.9
188.0
188.1
188.2
188.3
188.4
188.5
188.6
188.7
188.8
188.9
189.0
189.1
189.2
189.3
189.4
189.5
189.6
189.7
189.8
189.9
190.0
190.1
190.2
190.3
190.4
190.5
190.6
190.7
190.8
190.9
191.0
191.1
191.2
191.3
191.4
191.5
191.6
191.7
191.8
191.9
192.0
192.1
192.2
192.3
192.4
192.5
192.6
192.7
192.8
192.9
193.0
193.1
193.2
193.3
193.4
193.5
193.6
193.7
193.8
193.9
194.0
194.1
194.2
194.3
194.4
194.5
194.6
194.7
194.8
194.9
195.0
195.1
195.2
195.3
195.4
195.5
195.6
195.7
195.8
195.9
196.0
196.1
196.2
196.3
196.4
196.5
196.6
196.7
196.8
196.9
197.0
197.1
197.2
197.3
197.4
197.5
197.6
197.7
197.8
197.9
198.0
198.1
198.2
198.3
198.4
198.5
198.6
198.7
198.8
198.9
199.0
199.1
199.2
199.3
199.4
199.5
199.6
199.7
199.8
199.9
200.0