

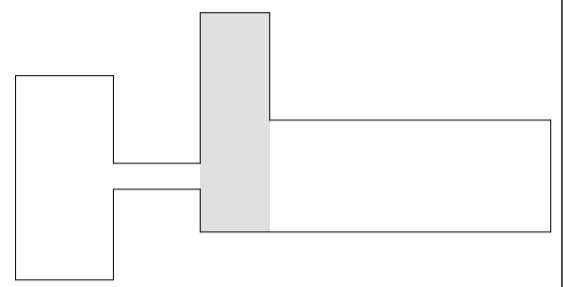

ARH+ architekt Andrzej Rydzewski
 ul. Grochowa 11/10
 15-423 Białystok
 tel. +48 502 037 769
 tel. +48 857 445 515
 fax +48 858 730 047

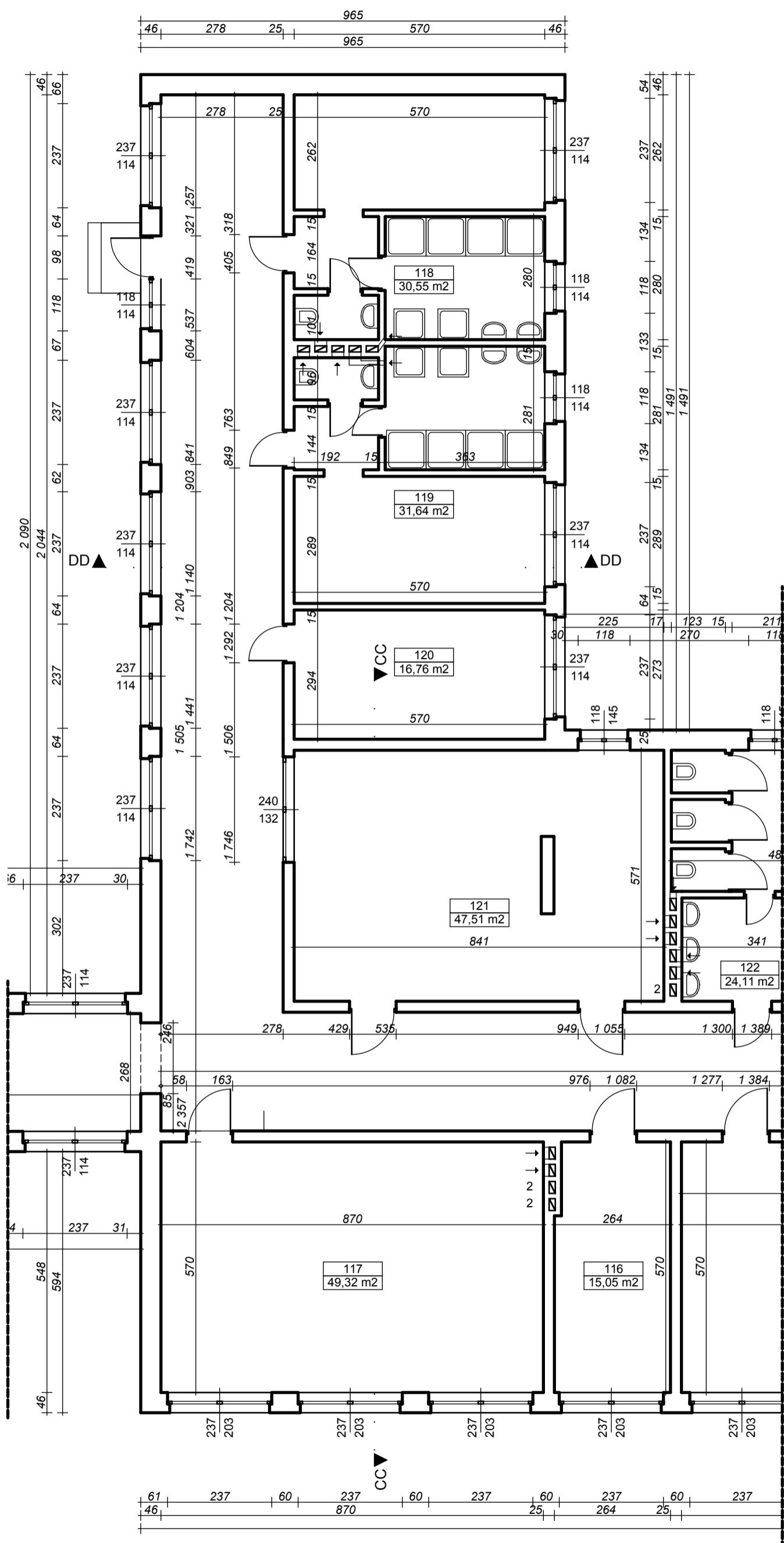

RZUT PARTERU CZĘŚĆ III



RZUT PARTERU CZĘŚĆ I

Nazwa inwestycji:

Inwentaryzacja Zespołu Szkół w Zyndakach

Adres obiektu:

Zyndaki, gm. Sorkwity, działka nr 24; jednostka ewidencyjna Sorkwity, obręb ewidencyjny 0020 Sorkwity

ZESPÓŁ PROJEKTOWY: DATA I PODPIS:

PROJEKTANT
 mgr inż. arch. Andrzej Rydzewski
 upr. nr BŁ-PdOKK/46/2004 w specj. arch. 15.03.2015

OPRACOWANIE
 mgr inż. arch. Paulina Włoskowska 15.03.2015

Tytuł rysunku:

Rzut parteru - część II

data oprac: 15.03.2015 Faza projektu: Inwentaryzacja

Skala: 1:100

A.03



ARH+ architekt Andrzej Rydzewski
 ul. Grochowa 11/10
 15-423 Białystok
 tel. +48 502 037 769
 tel. +48 857 445 515
 fax +48 858 730 047

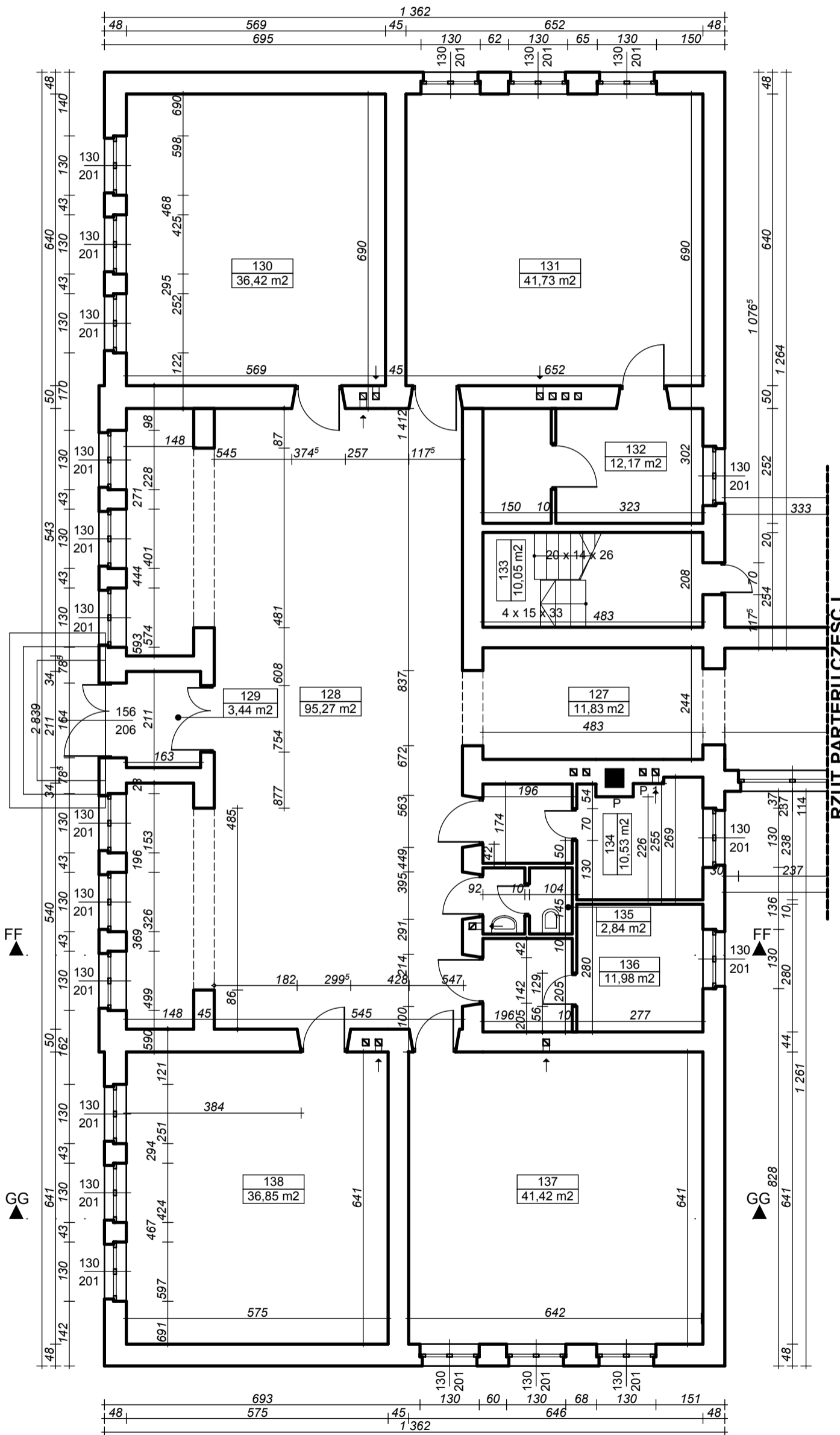
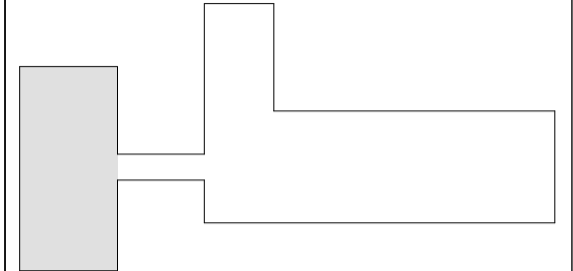

RZUT PARTERU CZĘŚĆ I

Nazwa inwestycji:

Inwentaryzacja Zespołu Szkół w Zyndakach

Adres obiektu:

Zyndaki, gm. Sorkwity, działka nr 24;
 jednostka ewidencyjna Sorkwity, obręb
 ewidencyjny 0020 Sorkwity

ZESPÓŁ PROJEKTOWY:		DATA I PODPIS:
PROJEKTANT	mgr inż. arch. Andrzej Rydzewski	15.03.2015
	upr. nr BŁ-PdOKK/46/2004 w specj. arch.	
OPRACOWANIE	mgr inż. arch. Paulina Włoskowska	15.03.2015
Tytuł rysunku:		

Rzut parteru - część III

data oprac.: **15.03.2015** Faza projektu: **Inwentaryzacja**

Skala: **1:100**

A.04

RZUT PIĘTRA CZĘŚĆ III

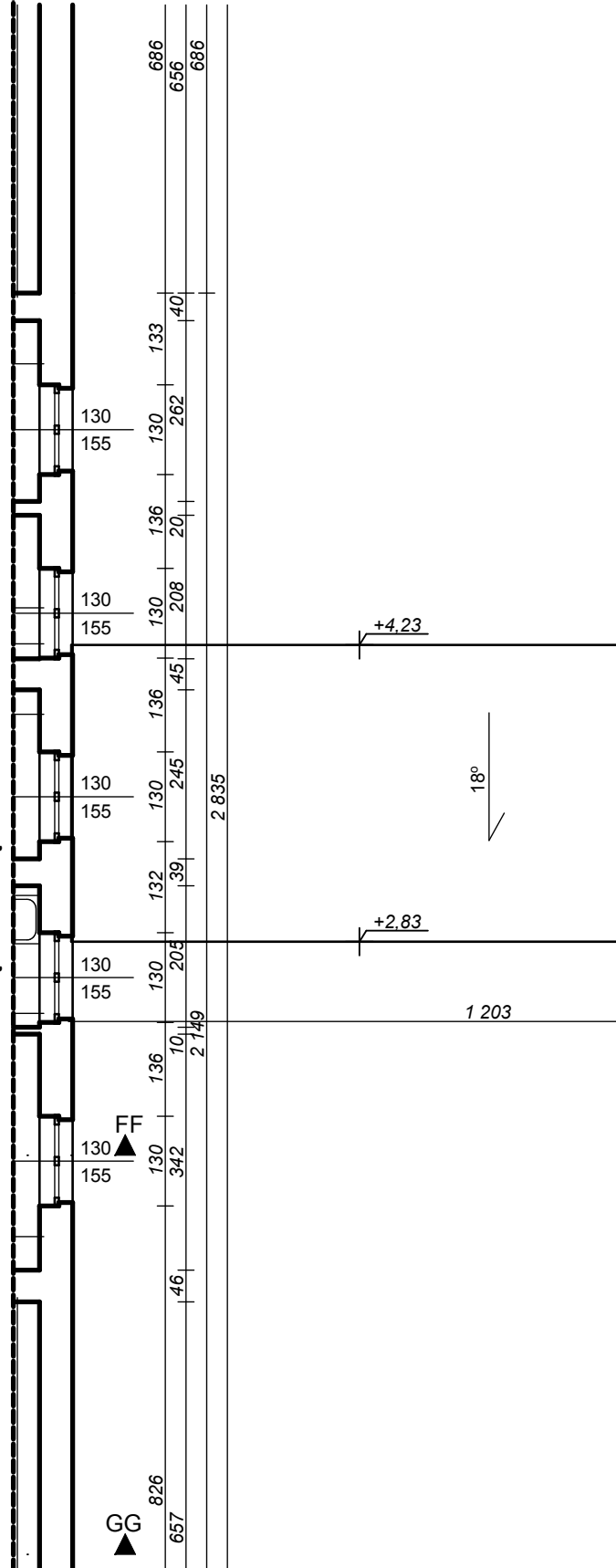

RZUT DACHU CZĘŚĆ II

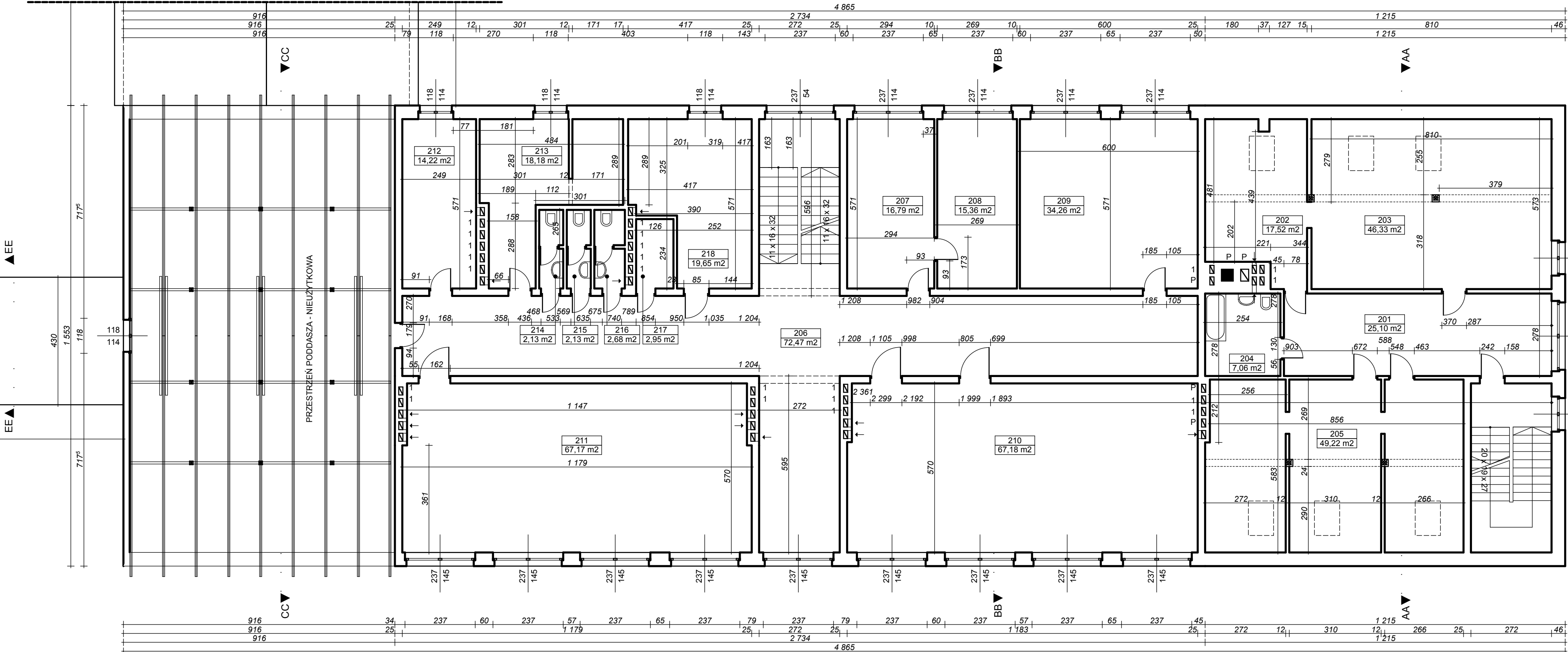

WSZELKIE PRAWA AUTORSKIE ZASTRZEŻONE / ALL RIGHTS RESERVED
 RYSUNEK JEST CHRONIONY PRAWEM AUTORSKIM ZGODNIE Z UST. Z DN. 4.02.1994 Z P. ZMN. O PRAWIE AUTORSKIM I PRAWACH POKREWNYCH.
 KOPIOWANIE, ROZPOWISZCZANIE LUB UDOSTĘPNIANIE PROJEKTU LUB JEJEGO CZĘŚCI BEZ ZGODY AUTORÓW ZABRONIONE.

ARH+ architekt Andrzej Rydzewski
 ul. Grochowa 11/10
 15-423 Białystok
 tel. +48 502 037 769
 tel. +48 857 445 515
 fax +48 858 730 047

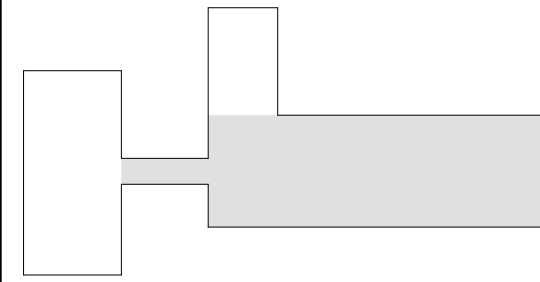

Nazwa inwestycji:
Inwentaryzacja Zespołu Szkół w Zyndakach

Adres obiektu:
 Zyndaki, gm. Sorkwity, działka nr 24;
 jednostka ewidencyjna Sorkwity, obręb ewidencyjny 0020 Sorkwity

ZESPÓŁ PROJEKTOWY: DATA I PODPIS:
 PROJEKTANT mgr inż. arch. Andrzej Rydzewski 15.03.2015
 opr. nr BŁ-PdOKK/46/2004 w specj. arch.
 OPRACOWANIE mgr inż. arch. Paulina Włoskowska 15.03.2015

Rzut piętra - część I

data oprac: **15.03.2015** Faza projektu: Inwentaryzacja
 Skala: **1:100** NR RYSUNKU: **A.05**



ARH+ architekt Andrzej Rydzewski
 ul. Grochowa 11/10
 15-423 Białystok
 tel. +48 502 037 769
 tel. +48 857 445 515
 fax +48 858 730 047

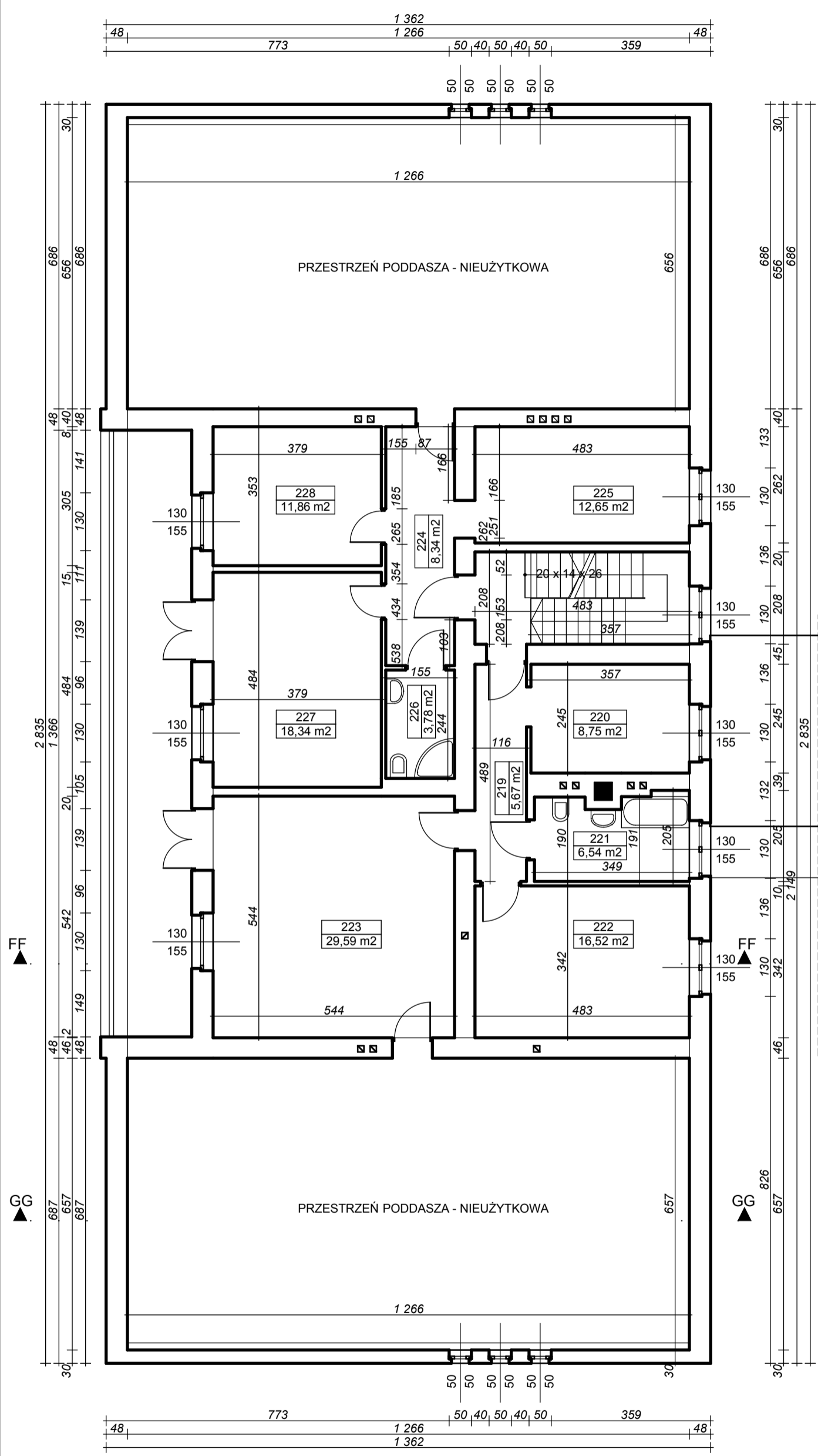
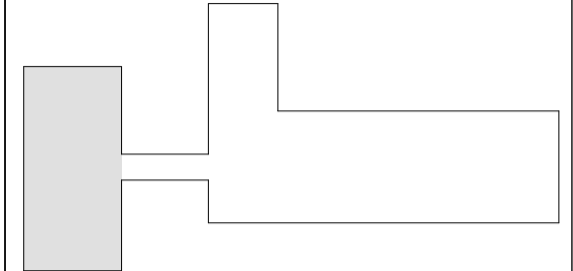

RZUT PIĘTRA CZĘŚĆ I

Nazwa inwestycji:
Inwentaryzacja Zespołu Szkół w Zyndakach

Adres obiektu:
 Zyndaki, gm. Sorkwity, działka nr 24;
 jednostka ewidencyjna Sorkwity, obręb
 ewidencyjny 0020 Sorkwity

ZESPÓŁ PROJEKTOWY:		DATA I PODPIS:
PROJEKTANT	mgr inż. arch. Andrzej Rydzewski upr. nr BŁ-PdOKK/46/2004 w specj. arch.	15.03.2015
OPRACOWANIE	mgr inż. arch. Paulina Włoskowska	15.03.2015

Tytuł rysunku:
Rzut piętra - część III

data oprac:	15.03.2015	Faza projektu:	Inwentaryzacja
Skala:	1:100		A.06

RZUT DACHU CZĘŚĆ II

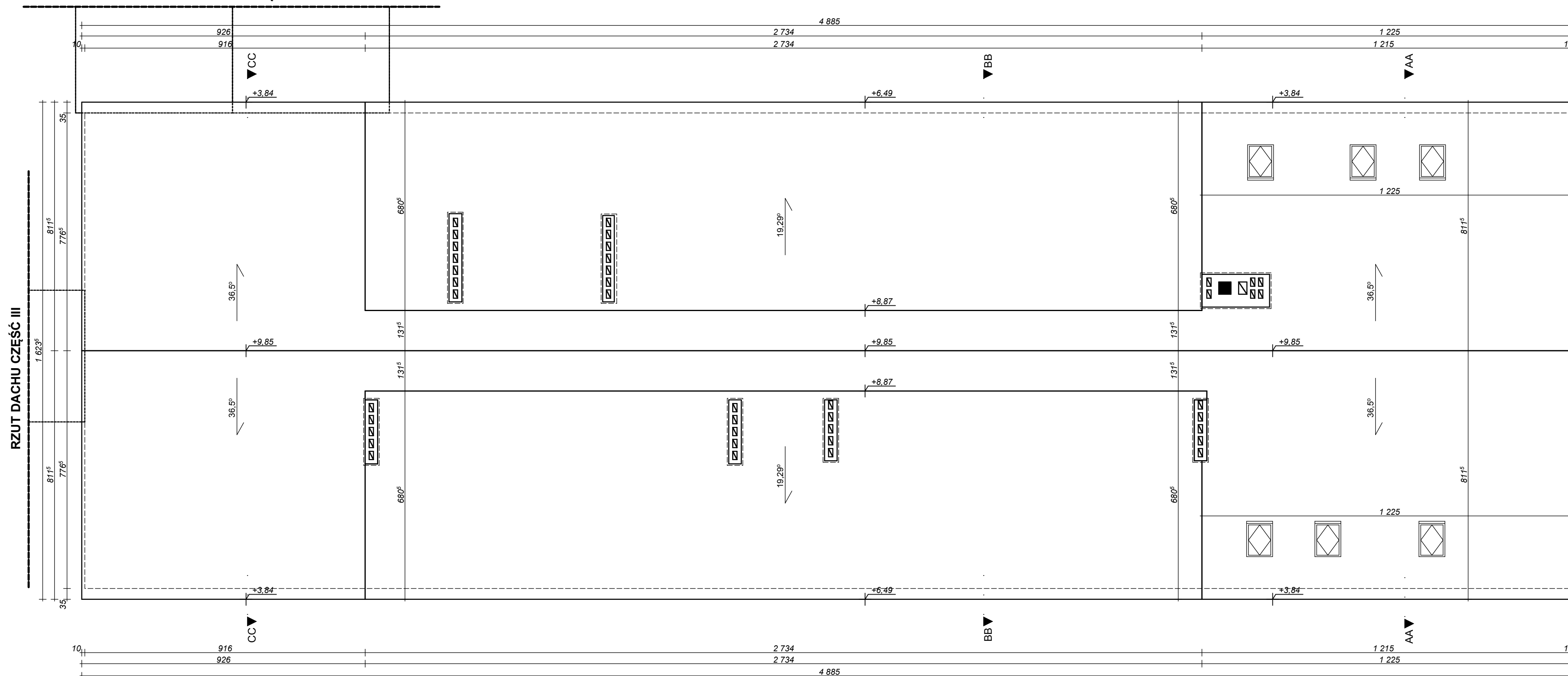

RZUT DACHU CZĘŚĆ III

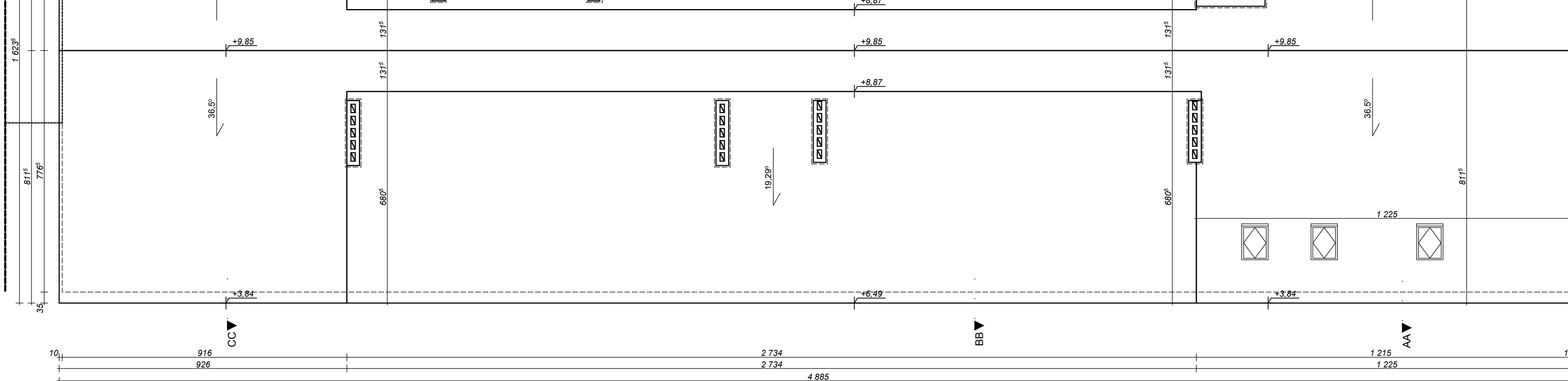

WSZELKIE PRAWA AUTORSKIE ZASTRZEŻONE / ALL RIGHTS RESERVED

RYSUNEK JEST CHRONIONY PRAWEM AUTORSKIM ZGODNIE Z UST. Z DN. 4.02.1994 Z.P. ZMN. O PRAWIE AUTORSKIM I PRAWACH POKREWNYCH. KOPIOWANIE, ROZPOWSZECZANIE LUB UDOSTĘPNIANIE PROJEKTU LUB JEGO CZĘŚCI BEZ ZGODY AUTORÓW ZABRONIONE.



ARH+ architekt Andrzej Rydzewski
 ul. Grochowa 11/10
 15-423 Białystok
 tel. +48 502 037 769
 tel. +48 857 445 515
 fax +48 858 730 047

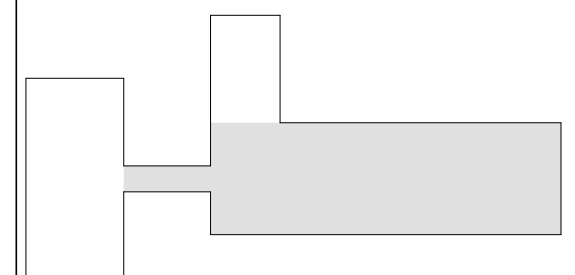

Nazwa inwestycji:

Inwentaryzacja Zespołu Szkół w Zyndakach

Adres obiektu:

Zyndaki, gm. Sorkwity, działka nr 24;
 jednostka ewidencyjna Sorkwity, obręb ewidencyjny 0020 Sorkwity

ZESPÓŁ PROJEKTOWY: DATA I PODPIS:

PROJEKTANT mgr inż. arch. Andrzej Rydzewski upr. nr BŁ-PdOKK/46/2004 w specj. arch.	15.03.2015
---	------------

OPRACOWANIE mgr inż. arch. Paulina Włoskowska	15.03.2015
--	------------

Tytuł rysunku:

Rzut dachu - część I

data oprac: 15.03.2015	Faza projektu: Inwentaryzacja
-------------------------------	--------------------------------------

Skala: 1:100	A.07
---------------------	-------------



ARH+ architekt Andrzej Rydzewski
 ul. Grochowa 11/10
 15-423 Białystok
 tel. +48 502 037 769
 tel. +48 857 445 515
 fax +48 858 730 047

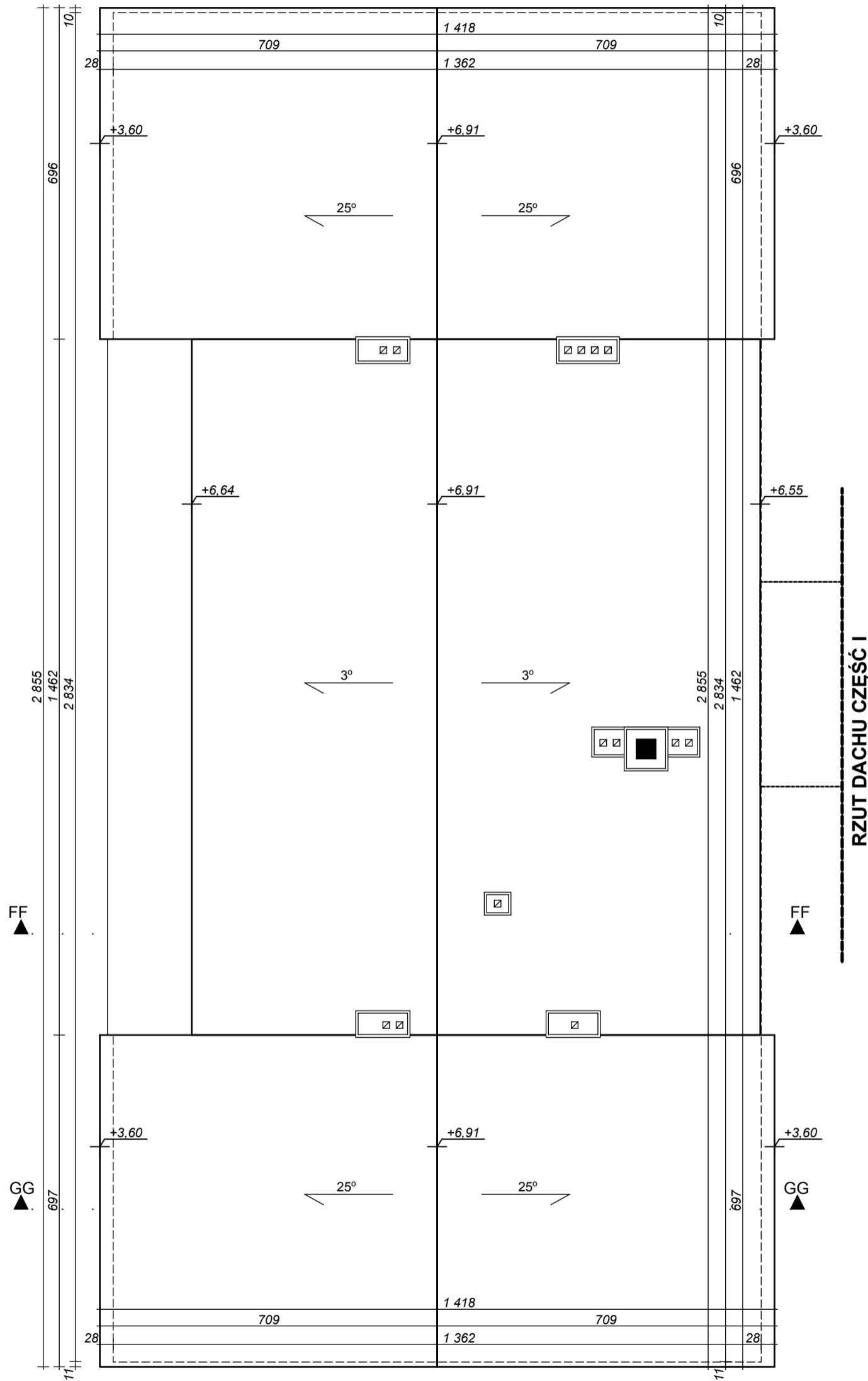
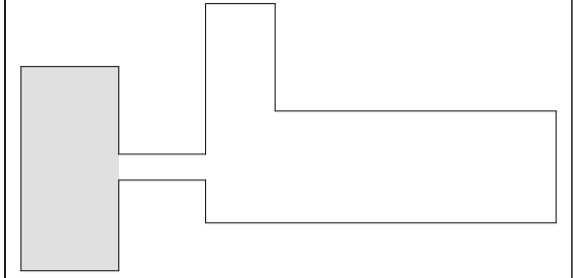

Nazwa inwestycji:

Inwentaryzacja Zespołu Szkół w Zyndakach

Adres obiektu:

Zyndaki, gm. Sorkwity, działka nr 24;
 jednostka ewidencyjna Sorkwity, obręb ewidencyjny 0020 Sorkwity

ZESPÓŁ PROJEKTOWY: DATA I PODPIS:

PROJEKTANT mgr inż. arch. Andrzej Rydzewski upr. nr BŁ-PdOKK/46/2004 w specj. arch.	15.03.2015
OPRACOWANIE mgr inż. arch. Paulina Włoskowska	15.03.2015

Tytuł rysunku:

Rzut dachu - część III

data oprac: **15.03.2015** Faza projektu: **Inwentaryzacja**
NR RYSUNKU

Skala: **1:100**

A.09



ARH+ architekt Andrzej Rydzewski
ul. Grochowa 11/10
15-423 Białystok
tel. +48 502 037 769
tel. +48 857 445 515
fax +48 858 730 047

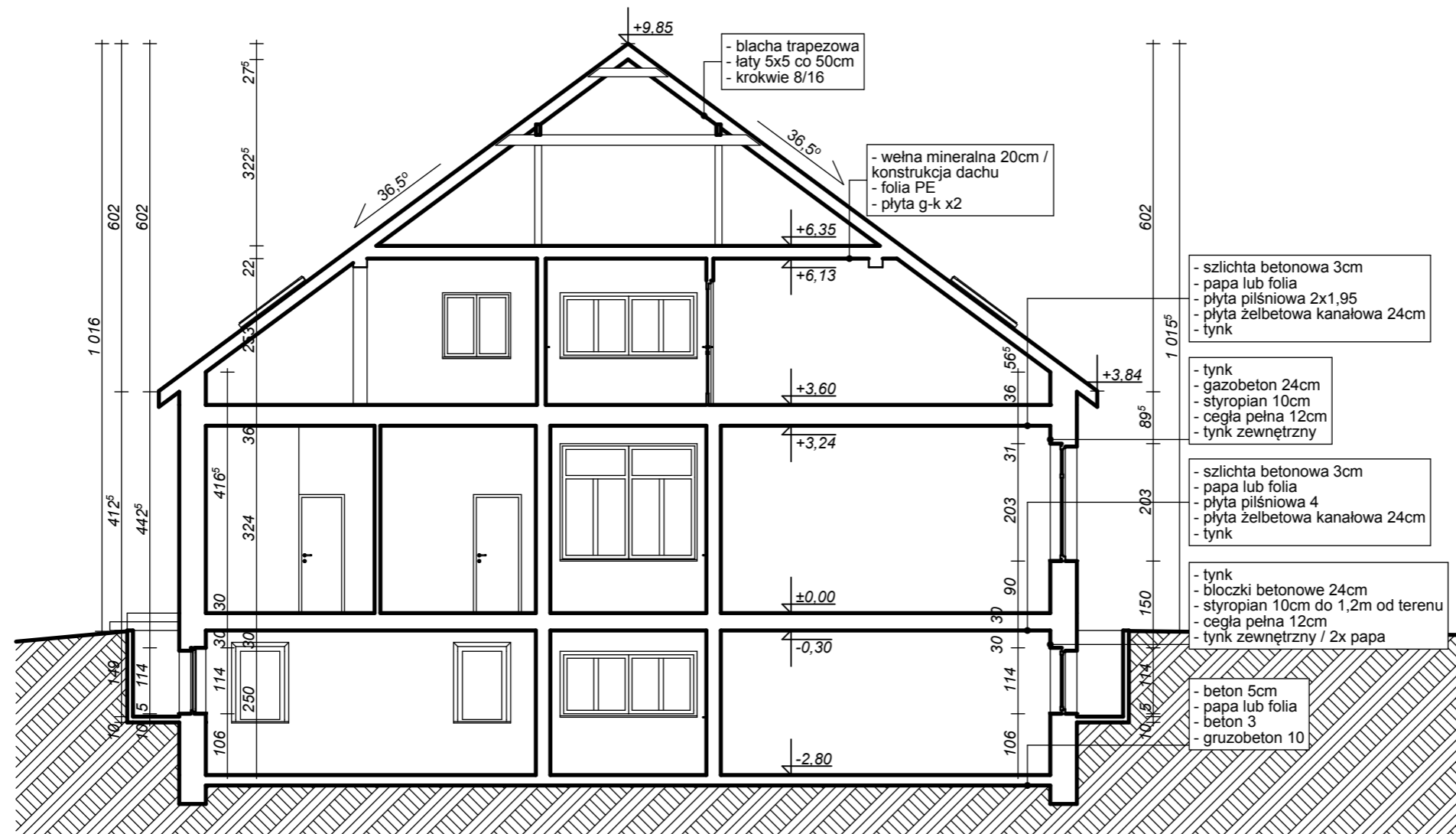

Nazwa inwestycji:
**Inwentaryzacja Zespołu Szkół w
Zyndakach**

Adres obiektu:
**Zyndaki, gm. Sorkwity, działka nr 24;
jednostka ewidencyjna Sorkwity, obręb
ewidencyjny 0020 Sorkwity**

ZESPÓŁ PROJEKTOWY:	DATA I PODPIS:
PROJEKTANT mgr inż. arch. Andrzej Rydzewski upr. nr BŁ-PdOKK/46/2004 w specj. arch.	15.03.2015
OPRACOWANIE mgr inż. arch. Paulina Włoskowska	15.03.2015

Tytuł rysunku:
Przekrój AA

data oprac: **15.03.2015** Faza projektu: **Inwentaryzacja**
NR RYSUNKU

Skala: **1:100** **A.10**



ARH+ architekt Andrzej Rydzewski
ul. Grochowa 11/10
15-423 Białystok
tel. +48 502 037 769
tel. +48 857 445 515
fax +48 858 730 047

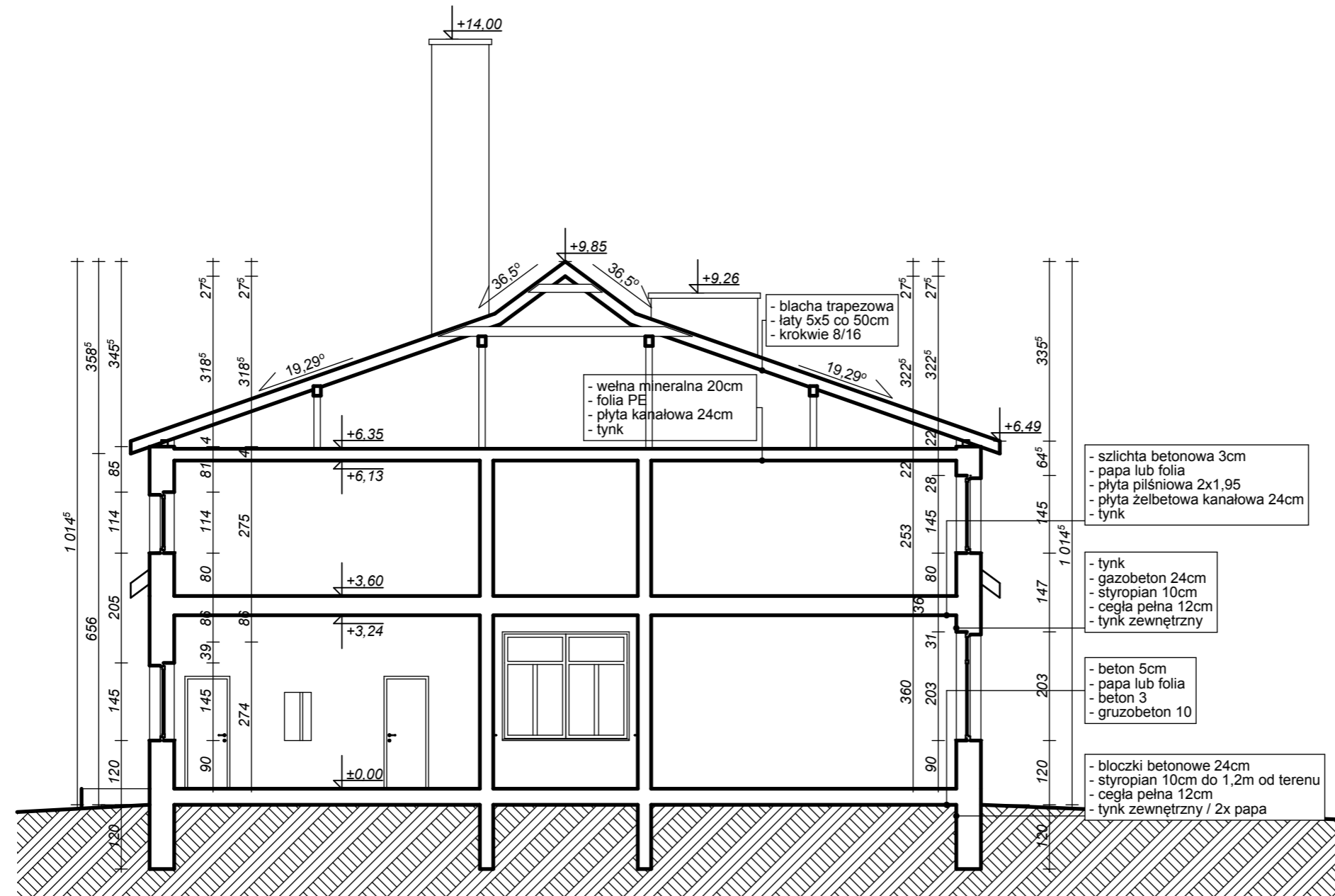

PRZEKRÓJ B-B

Nazwa inwestycji:
Inwentaryzacja Zespołu Szkół w Zyndakach

Adres obiektu:
Zyndaki, gm. Sorkwity, działka nr 24; jednostka ewidencyjna Sorkwity, obręb ewidencyjny 0020 Sorkwity

ZESPÓŁ PROJEKTOWY: DATA I PODPIS:

PROJEKTANT mgr inż. arch. Andrzej Rydzewski upr. nr BŁ-PdOKK/46/2004 w specj. arch.	15.03.2015
---	------------

OPRACOWANIE mgr inż. arch. Paulina Włoskowska	15.03.2015
--	------------

Tytuł rysunku:

Przekrój BB

data oprac: 15.03.2015	Faza projektu: Inwentaryzacja
-------------------------------	--------------------------------------

Skala: 1:100	A.11
---------------------	-------------



ARH+ architekt Andrzej Rydzewski
ul. Grochowa 11/10
15-423 Białystok
tel. +48 502 037 769
tel. +48 857 445 515
fax +48 858 730 047

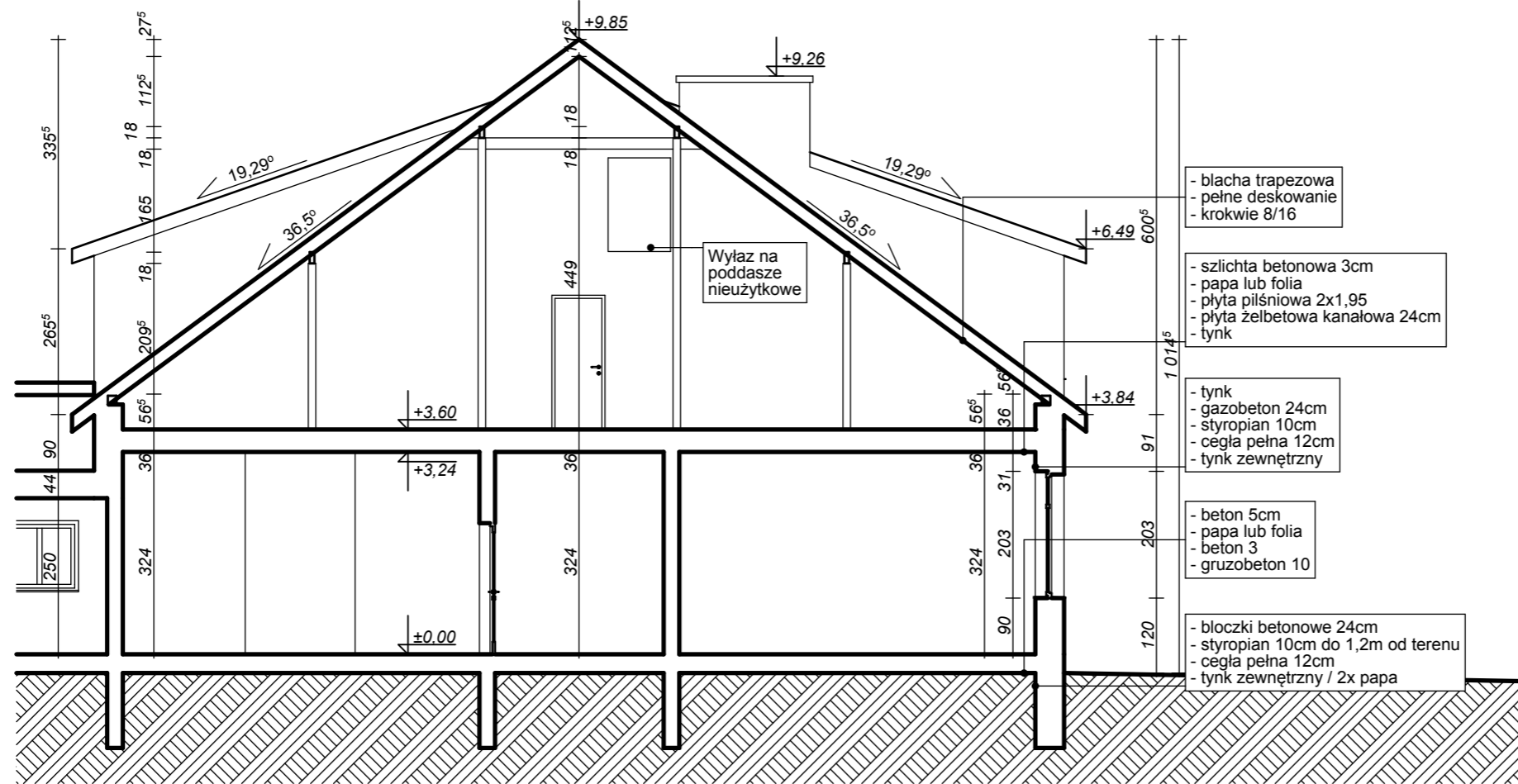

PRZEKRÓJ C-C

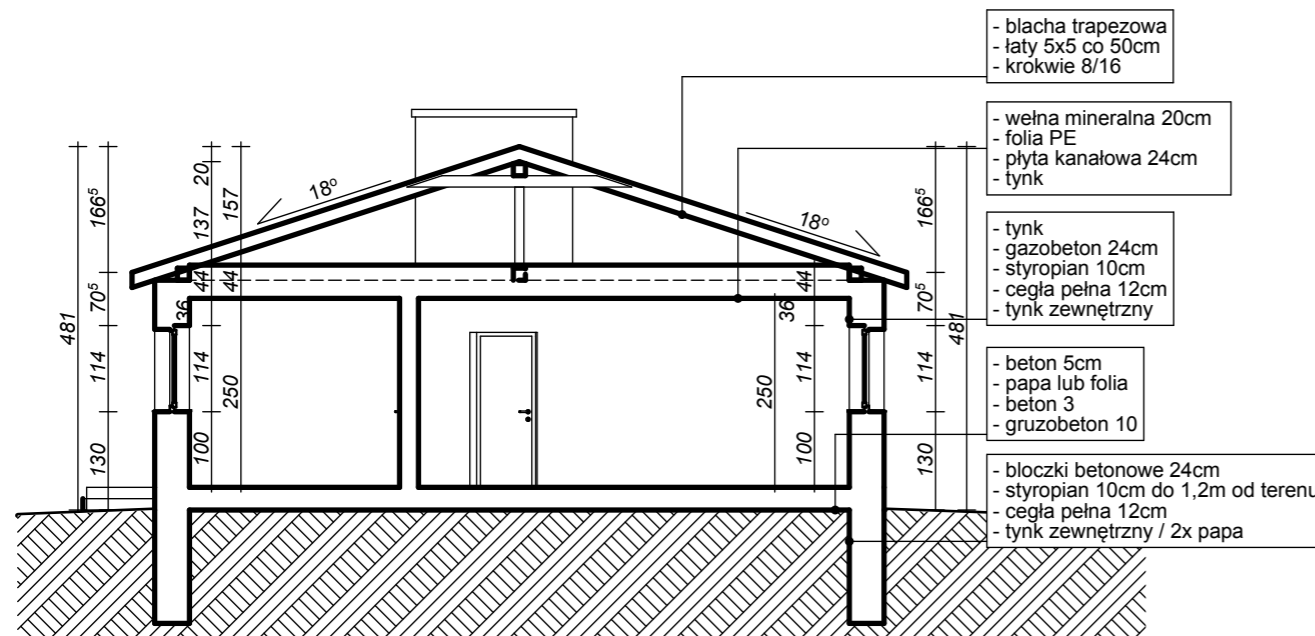

PRZEKRÓJ D-D

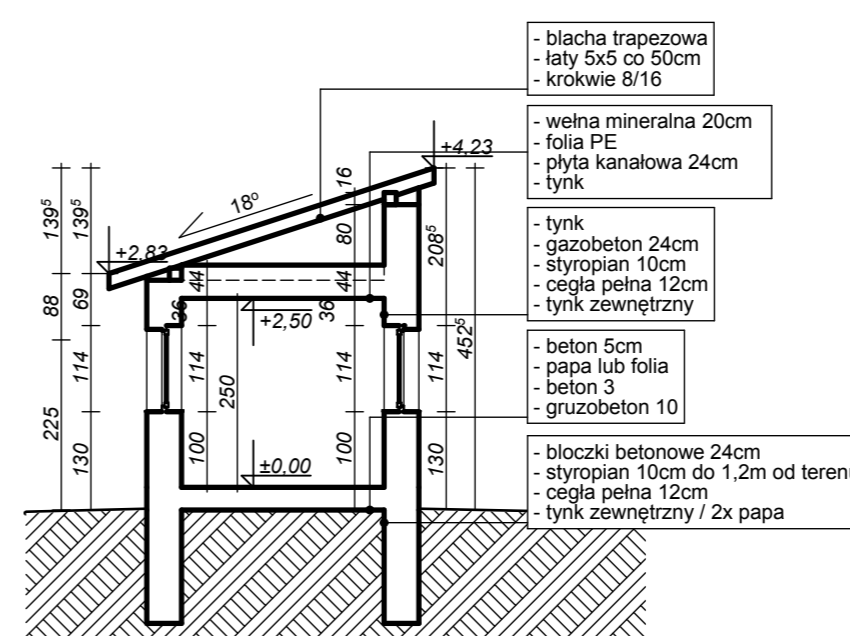

PRZEKRÓJ E-E

Inwentaryzacja Zespołu Szkół w Zyndakach

Adres obiektu:
Zyndaki, gm. Sorkwity, działka nr 24; jednostka ewidencyjna Sorkwity, obręb ewidencyjny 0020 Sorkwity

ZESPÓŁ PROJEKTOWY: DATA I PODPIS:

PROJEKTANT
mgr inż. arch. Andrzej Rydzewski
opr. nr BŁ-PdOKK/46/2004 w specj. arch. 15.03.2015

OPRACOWANIE
mgr inż. arch. Paulina Włoskowska 15.03.2015

Tytuł rysunku:

Przekrój CC, DD, EE

data oprac.: **15.03.2015** Faza projektu: **Inwentaryzacja**

Skala: **1:100**

A.12

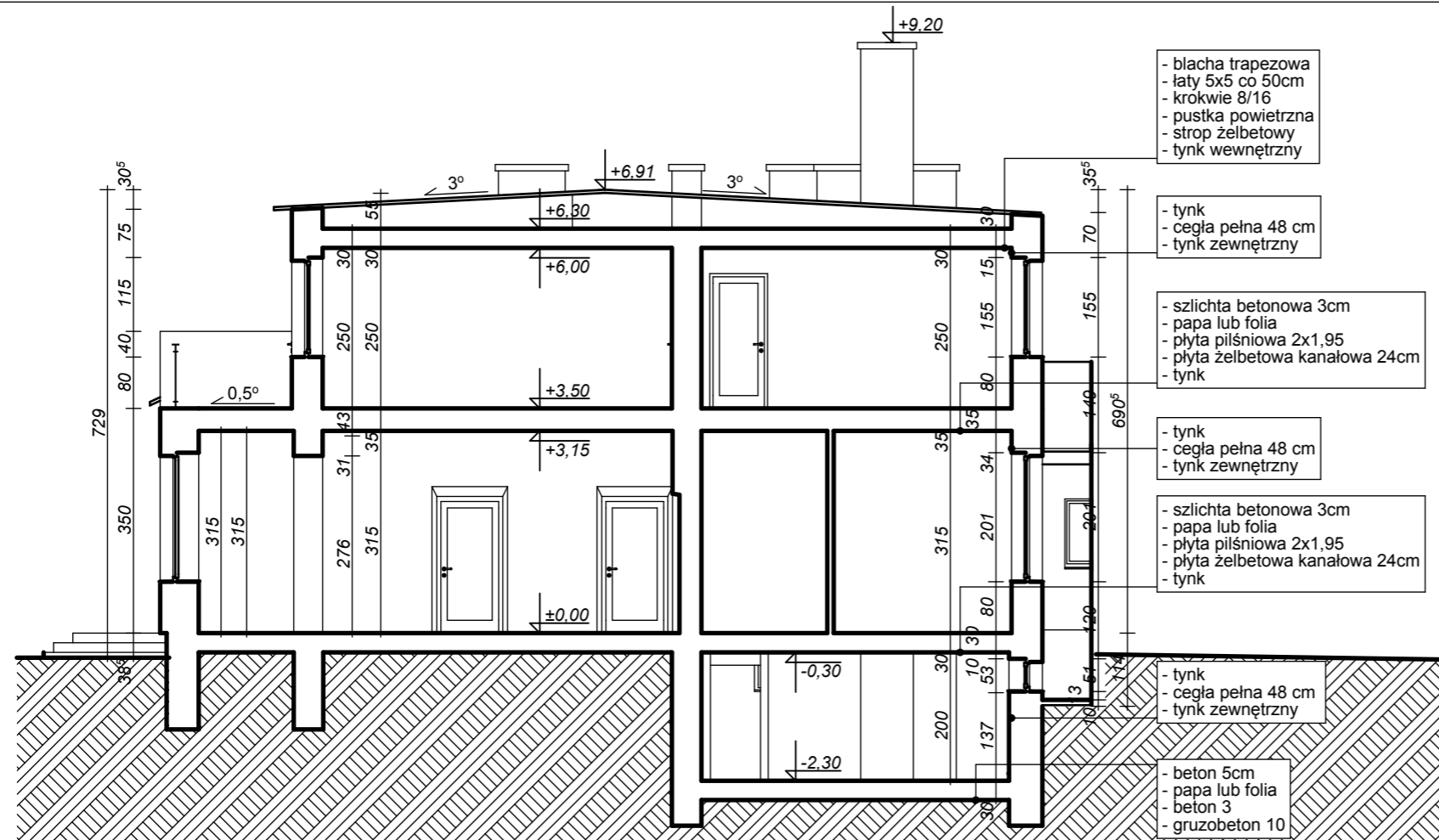

PRZEKRÓJ F-F

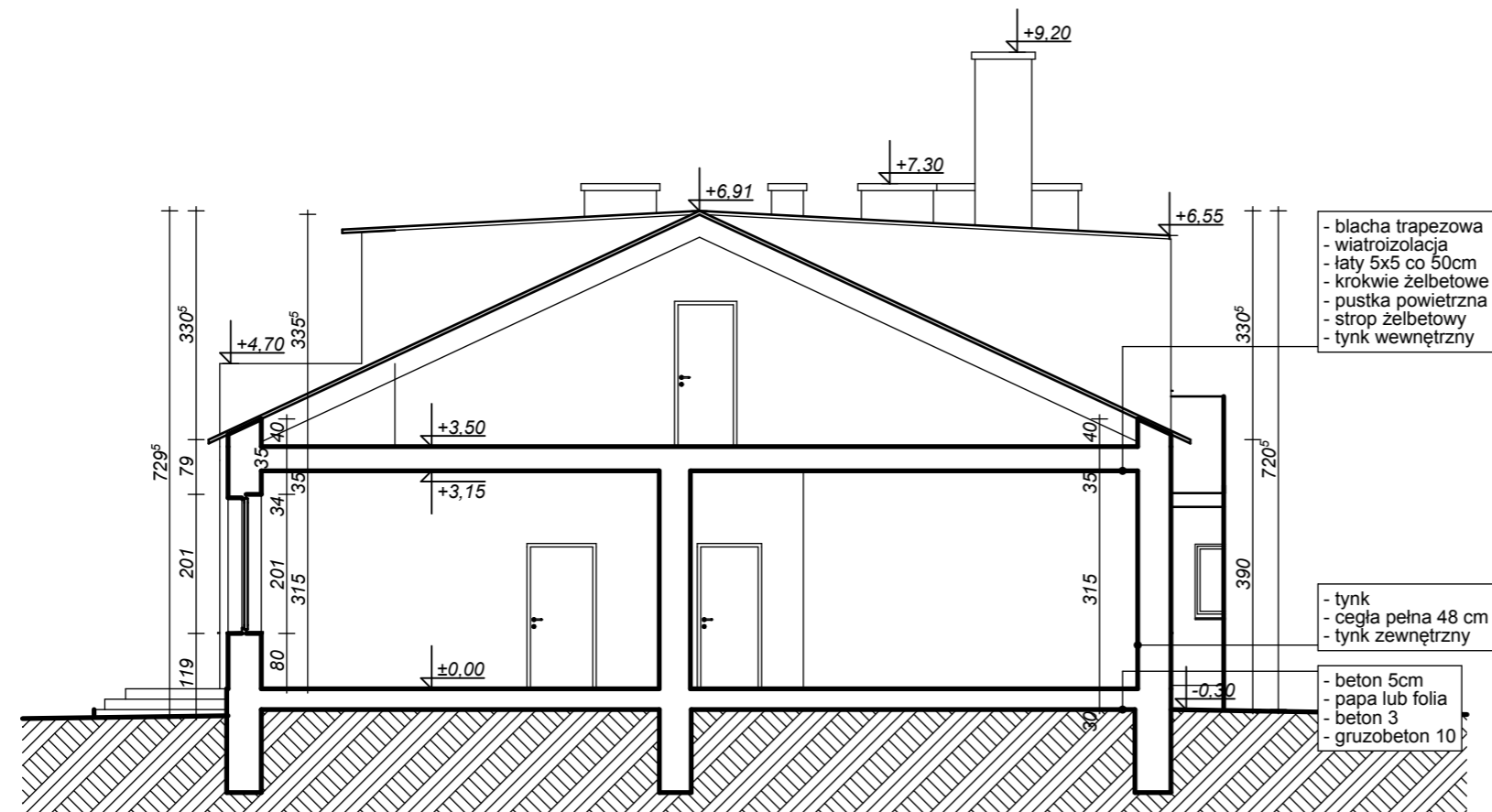

PRZEKRÓJ G-G

WSZELKIE PRAWA AUTORSKIE ZASTRZEŻONE / ALL RIGHTS RESERVED
 RYSUNEK JEST CHRONIONY PRAWEM AUTORSKIM ZGODNIE Z UST. Z DN. 4.02.1994 Z P. ZMN. O
 PRAWIE AUTORSKIM I PRAWACH POKREWNYCH.
 KOPIOWANIE, ROZPOWSZECZNIANIE LUB UDOSTĘPNIANIE PROJEKTU LUB JEGO CZĘŚCI BEZ
 ZGODY AUTORÓW ZABRONIONE.

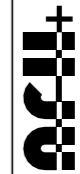

ARH+ architekt Andrzej Rydzewski
 ul. Grochowa 11/10
 15-423 Białystok
 tel. +48 502 037 769
 tel. +48 857 445 515
 fax +48 858 730 047

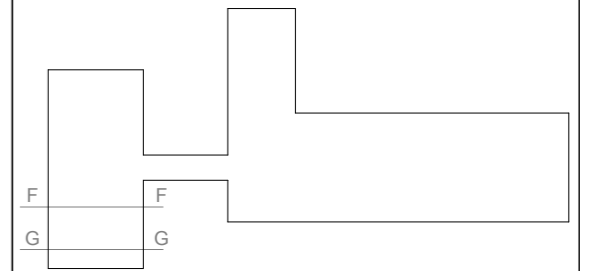

Nazwa inwestycji:
**Inwentaryzacja Zespołu Szkół w
 Zyndakach**

Adres obiektu:
 Zyndaki, gm. Sorkwity, działka nr 24;
 jednostka ewidencyjna Sorkwity, obręb
 ewidencyjny 0020 Sorkwity

ZESPÓŁ PROJEKTOWY:	DATA I PODPIS:
PROJEKTANT mgr inż. arch. Andrzej Rydzewski upr. nr BŁ-PdOKK/46/2004 w specj. arch.	15.03.2015
OPRACOWANIE mgr inż. arch. Paulina Włoskowska	15.03.2015

Tytuł rysunku:
Przekrój FF, GG

data oprac: **15.03.2015** Faza projektu: **Inwentaryzacja**
NR RYSUNKU

Skala:
1:100

A.13



ELEWACJA POŁUDNIOWA

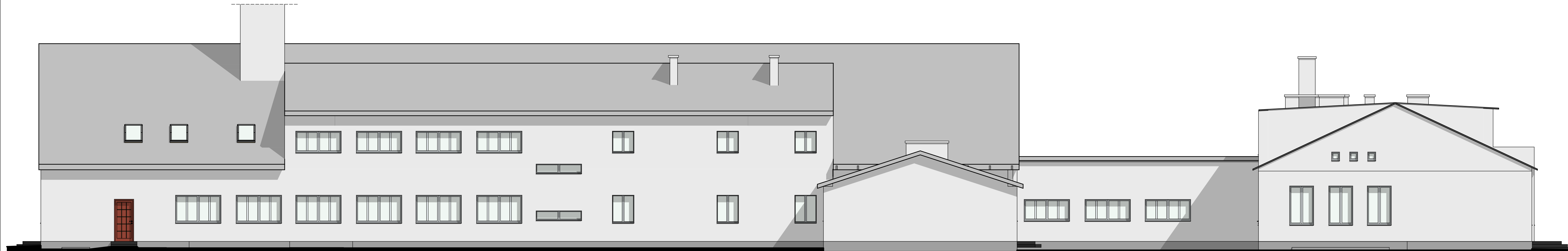

ELEWACJA PÓŁNOCNA

WSZELKIE PRAWA AUTORSKIE ZASTRZEŻONE / ALL RIGHTS RESERVED
 RYSUNEK JEST CHRONIONY PRAWEM AUTORSKIM ZGODNIE Z UST. Z DN. 4.02.1994 Z P. ZMN. O
 PRAWIE AUTORSKIM I PRAWACH POWIĄZANYCH
 KOPIOWANIE, ROZPOWISZCZANIE LUB UDOSTĘPNIENIE PROJEKTU LUB JEGO CZĘŚCI BEZ
 ZGODY AUTORÓW ZABRONIONE.

ARH+ architekt **Andrzej Rydzewski**
 ul. Grochowa 11/10
 15-423 Białystok
 tel. +48 502 037 769
 tel. +48 857 445 515
 fax +48 858 730 047

Nazwa inwestycji:
**Inwentaryzacja Zespołu Szkół w
 Zyndakach**

Adres obiektu:
 Zyndaki, gm. Sorkwity, działka nr 24;
 jednostka ewidencyjna Sorkwity, obręb
 ewidencyjny 0020 Sorkwity

ZESPÓŁ PROJEKTOWY:	DATA I PODPIS:
PROJEKTANT mgr inż. arch. Andrzej Rydzewski upr. nr BŁ-PdOKK/46/2004 w specj. arch.	15.03.2015
OPRACOWANIE mgr inż. arch. Paulina Włoskowska	15.03.2015

Tytuł rysunku: Elewacje	
data oprac.: 15.03.2015	Faza projektu: Inwentaryzacja <small>NR RYSUNKU</small>
Skala: 1:100	A.14



ELEWACJA ZACHODNIA



ELEWACJA WSCHODNIA

WSZELKIE PRAWA AUTORSKIE ZASTRZEŻONE / ALL RIGHTS RESERVED
 RYSUNEK JEST CHRONIONY PRAWEM AUTORSKIM ZODNOJE Z UST. Z DN. 4.02.1994 Z.P. ZMN. O PRAWIE AUTORSKIM I PRAWACH POKREWNYCH.
 KOPIOWANIE, ROZPOWISZCZANIE LUB UDOSTĘPNIENIE PROJEKTU LUB JEJEGO CZĘŚCI BEZ ZGODY AUTORÓW ZABRONIONE.

ARH+ architekt Andrzej Rydzewski
 ul. Grochowa 11/10
 15-423 Białystok
 tel. +48 502 037 769
 tel. +48 857 445 515
 fax +48 858 730 047

Nazwa inwestycji:
Inwentaryzacja Zespołu Szkół w Zyndakach

Adres obiektu:
 Zyndaki, gm. Sorkwity, działka nr 24;
 jednostka ewidencyjna Sorkwity, obręb ewidencyjny 0020 Sorkwity

ZESPÓŁ PROJEKTOWY:	DATA I PODPIS:
PROJEKTANT mgr inż. arch. Andrzej Rydzewski upr. nr BŁ-PdOKK/46/2004 w specj. arch.	15.03.2015
OPRACOWANIE mgr inż. arch. Paulina Włoskowska	15.03.2015

Tytuł rysunku:

Elewacje

data oprac: **15.03.2015** Faza projektu: **Inwentaryzacja**
 Skala: **1:100** **A.15**

PLK: \ARH\1503\Baza20_2015_2016_Terenomiarstwa_Sorkwity\Zespół Szkół w Zyndakach\15_12.dwg



WSZELKIE PRAWA AUTORSKIE ZASTRZEŻONE / ALL RIGHTS RESERVED
 RYSUNEK JEST CHRONIONY PRAWEM AUTORSKIM ZODNOJE Z UST. Z DN. 4.02.1994 Z.P. ZMN. O PRAWIE AUTORSKIM I PRAWACH POKREWNYCH.
 KOPIOWANIE, ROZPOWISZCZANIE LUB UDOSTĘPNIENIE PROJEKTU LUB JEJEGO CZĘŚCI BEZ ZGODY AUTORÓW ZABRONIONE.

ARH+ architekt Andrzej Rydzewski
 ul. Grochowa 11/10
 15-423 Białystok
 tel. +48 502 037 769
 tel. +48 857 445 515
 fax +48 858 730 047

Nazwa inwestycji:
Inwentaryzacja Zespołu Szkół w Zyndakach

Adres obiektu:
 Zyndaki, gm. Sorkwity, działka nr 24;
 jednostka ewidencyjna Sorkwity, obręb ewidencyjny 0020 Sorkwity

ZESPÓŁ PROJEKTOWY:	DATA I PODPIS:
PROJEKTANT mgr inż. arch. Andrzej Rydzewski upr. nr BŁ-PdOKK/46/2004 w specj. arch.	15.03.2015
OPRACOWANIE mgr inż. arch. Paulina Włoskowska	15.03.2015

Tytuł rysunku:

Elewacje

data oprac: **15.03.2015** Faza projektu: **Inwentaryzacja**
 Skala: **1:100** **A.15**

PLK: \ARH\1503\Baza20_2015_2016_Terenomiarstwa_Sorkwity\Zespół Szkół w Zyndakach\15_12.dwg