

Wszelkie prawa autorskie zastrzeżone | ALL RIGHTS RESERVED

RYSUNEK JEST CHRONIONY PRAWEM AUTORSKIM ZGODNIE Z UST. Z DN. 4.02.1994 Z P. 20. DN. 0  
 PRAWIE AUTORSKIM I PRAWACH POKEJNYCH.  
 KOPIOWANIE, ROZPOWISZCZANIE LUB UDOSTĘPNIENIE PROJEKTU LUB JEJ CZĘŚCI BEZ  
 ZGODY AUTORÓW ZABRONIONE.

**ARH+ architekt Andrzej Rydzewski**  
 ul. Grochowa 11/10  
 15-423 Białystok  
 tel. +48 502 037 769  
 tel. +48 857 445 515  
 fax +48 858 730 047

Nazwa inwestycji:  
**Inwentaryzacja sali gimnastycznej  
 Publicznego Gimnazjum w  
 Sorkwicach**

Adres obiektu:  
 Sorkwity, gm. Sorkwity, działki nr. 70/10;  
 obręb ewidencyjny 0015

ZESPÓŁ PROJEKTOWY:	DATA I PODPIS:
PROJEKTANT mgr inż. arch. Andrzej Rydzewski upr. nr BŁ-PdOKK/46/2004 w specj. arch.	15.03.2016
SPRAWDZAJĄCY mgr inż. arch. Magdalena Hyży-Rydzewska BŁ-POKK/14/2003 w specj. arch.	15.03.2016
OPRACOWANIE mgr inż. arch. Lech Włoskowski	15.03.2016

Tytuł rysunku:  
**Rzut dachu**

data oprac.: 15.03.2016	Faza projektu: INWENTARYZACJA NR RYSUNKU
Skala: 1:100	<b>I.02</b>

plik: \ARH\1503\Bież2016\_100\_Terenomiarzaj\_Sorkwity\data\projekt\inwentaryzacja\ARH\CDP9\_1.jpg

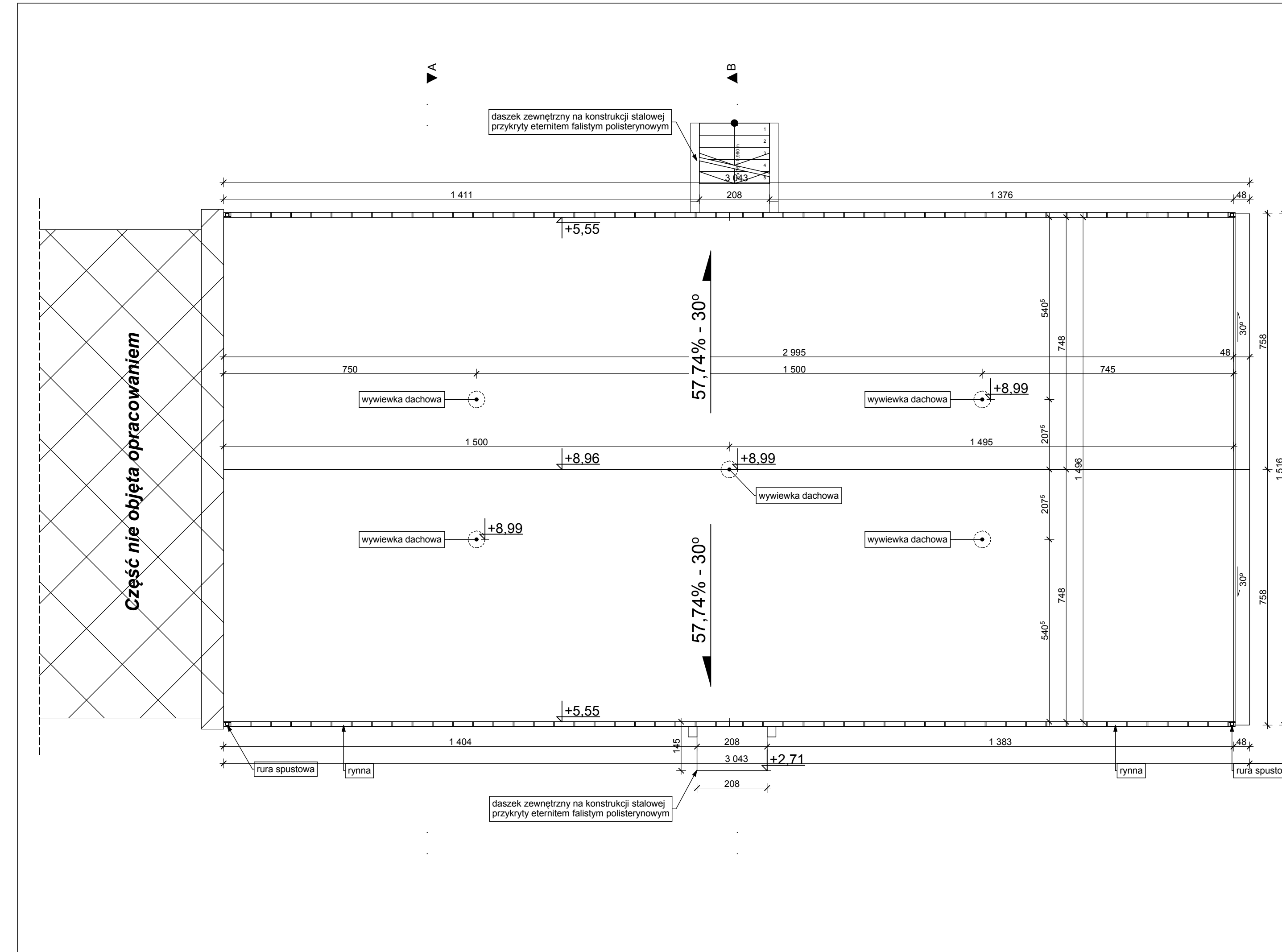

Wszelkie prawa autorskie zastrzeżone | ALL RIGHTS RESERVED

RYSUNEK JEST CHRONIONY PRAWEM AUTORSKIM ZGODNIE Z UST. Z DN. 4.02.1994 Z P. 20. DN. 0  
 PRAWIE AUTORSKIM I PRAWACH POKEJNYCH.  
 KOPIOWANIE, ROZPOWISZCZANIE LUB UDOSTĘPNIENIE PROJEKTU LUB JEJ CZĘŚCI BEZ  
 ZGODY AUTORÓW ZABRONIONE.

**ARH+ architekt Andrzej Rydzewski**  
 ul. Grochowa 11/10  
 15-423 Białystok  
 tel. +48 502 037 769  
 tel. +48 857 445 515  
 fax +48 858 730 047

Nazwa inwestycji:  
**Inwentaryzacja sali gimnastycznej  
 Publicznego Gimnazjum w  
 Sorkwicach**

Adres obiektu:  
 Sorkwity, gm. Sorkwity, działki nr. 70/10;  
 obręb ewidencyjny 0015

ZESPÓŁ PROJEKTOWY:	DATA I PODPIS:
PROJEKTANT mgr inż. arch. Andrzej Rydzewski upr. nr BŁ-PdOKK/46/2004 w specj. arch.	15.03.2016
SPRAWDZAJĄCY mgr inż. arch. Magdalena Hyży-Rydzewska BŁ-POKK/14/2003 w specj. arch.	15.03.2016
OPRACOWANIE mgr inż. arch. Lech Włoskowski	15.03.2016

Tytuł rysunku:  
**Rzut dachu**

data oprac.: 15.03.2016	Faza projektu: INWENTARYZACJA NR RYSUNKU
Skala: 1:100	<b>I.02</b>

plik: \ARH\1503\Bież2016\_100\_Terenomiarzaj\_Sorkwity\data\projekt\inwentaryzacja\ARH\CDP9\_1.jpg

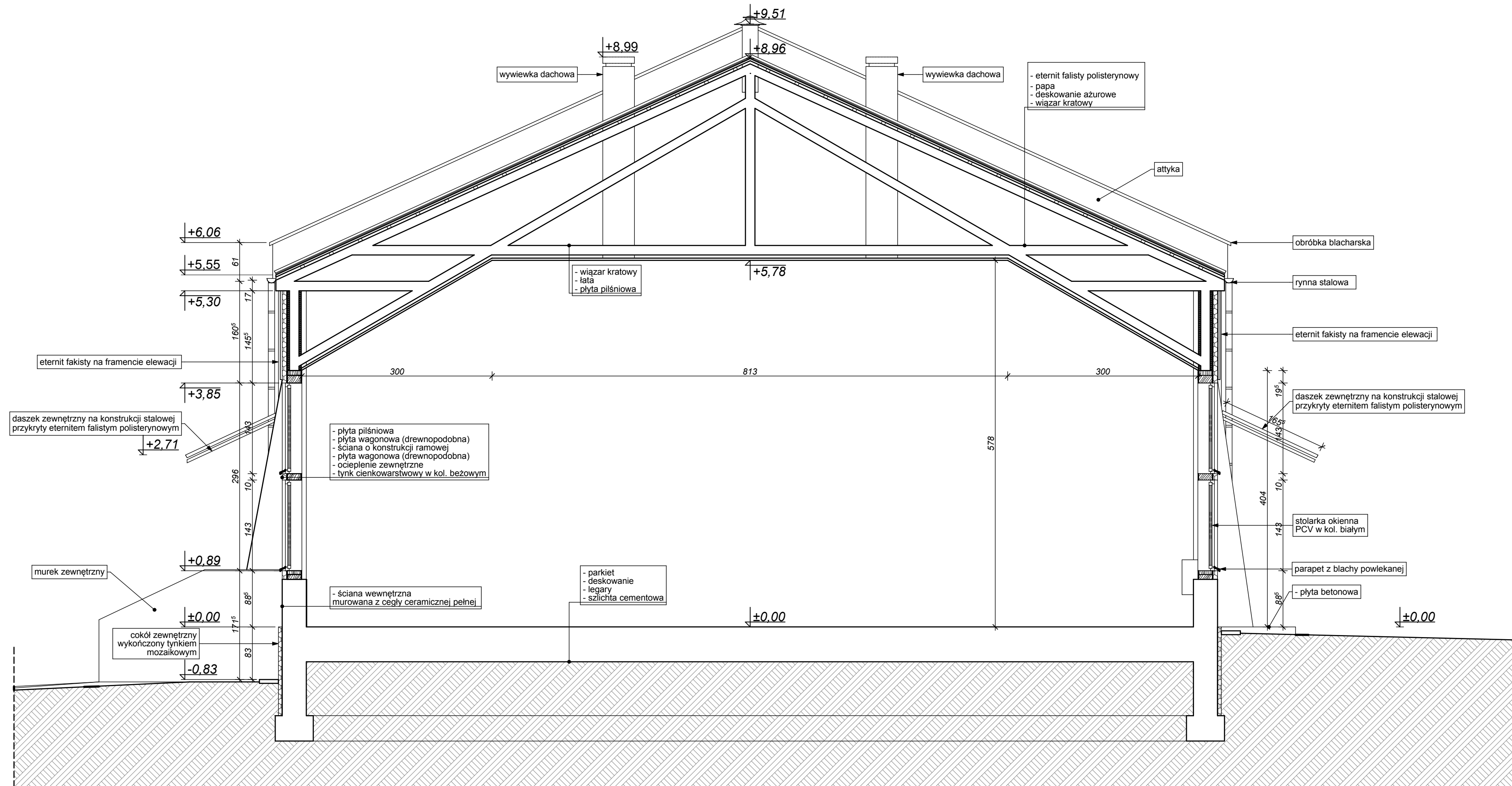

**ARH+ architekt Andrzej Rydzewski**  
ul. Grochowa 11/10  
15-423 Białystok  
tel. +48 502 037 769  
tel. +48 857 445 515  
fax +48 858 730 047

Nazwa inwestycji:

**Inwentaryzacja sali gimnastycznej  
Publicznego Gimnazjum w  
Sorkwicach**

Adres obiektu:

Sorkwity, gm. Sorkwity, działki nr. 70/10;  
obręb ewidencyjny 0015

ZESPÓŁ PROJEKTOWY: DATA PODPIS:

PROJEKTANT

mgr inż. arch. Andrzej Rydzewski  
upr. nr BŁ-PdOKK/46/2004 w specj. arch. 15.03.2016

SPRAWDZAJĄCY

mgr inż. arch. Magdalena Hyży-Rydzewska  
BŁ-POKK/14/2003 w specj. arch. 15.03.2016

OPRACOWANIE

mgr inż. arch. Lech Włoskowski 15.03.2016

Tytuł rysunku:

**Przekrój A-A**

data oprac: 15.03.2016 Faza projektu: INWENTARYZACJA

Skala: 1:50

**I.03**



**ARH+ architekt Andrzej Rydzewski**  
ul. Grochowa 11/10  
15-423 Białystok  
tel. +48 502 037 769  
tel. +48 857 445 515  
fax +48 858 730 047

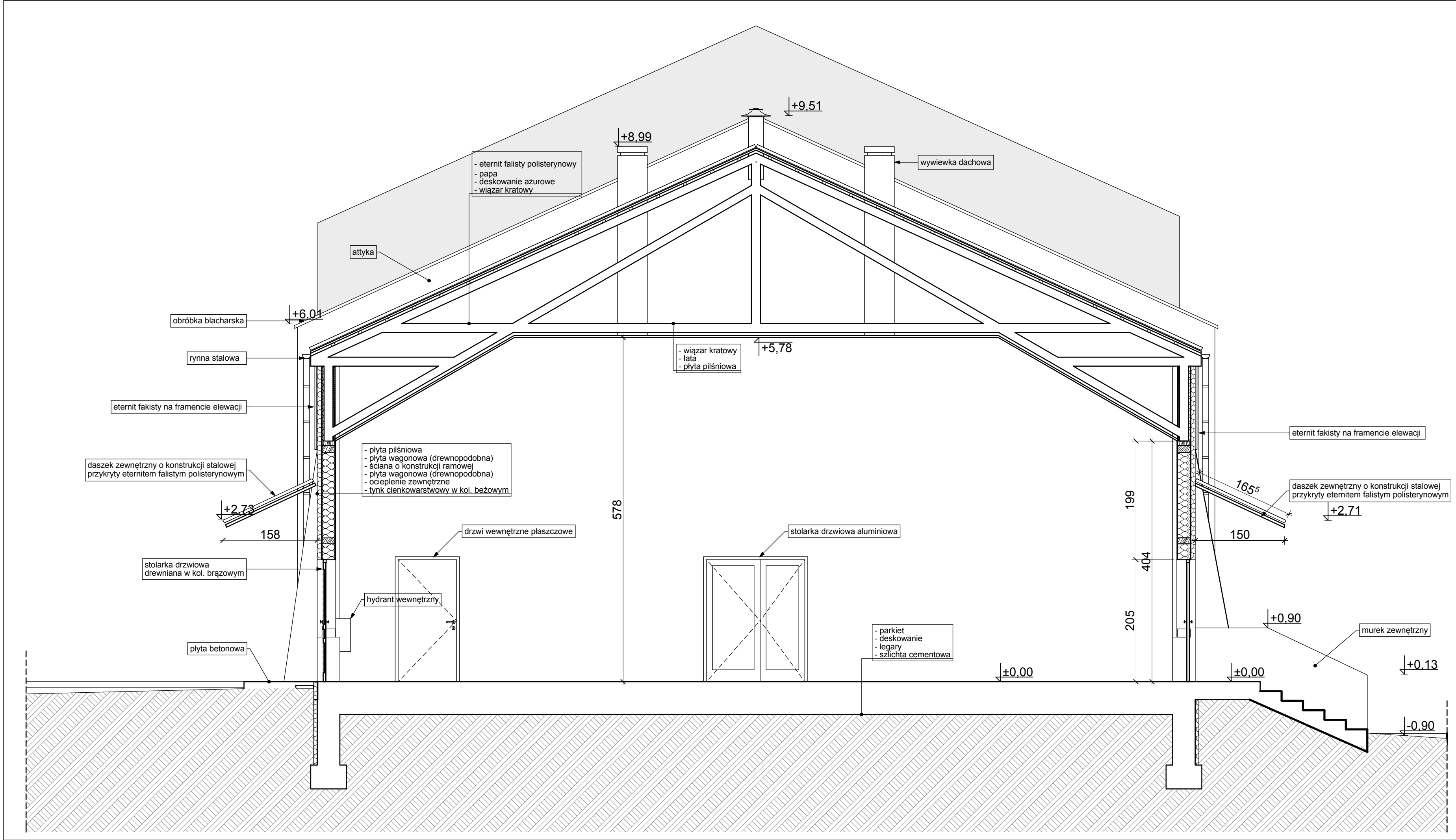

Nazwa inwestycji:

**Inwentaryzacja sali gimnastycznej  
Publicznego Gimnazjum w  
Sorkwicach**

Adres obiektu:

Sorkwity, gm. Sorkwity, działki nr. 70/10;  
obręb ewidencyjny 0015

ZESPÓŁ PROJEKTOWY: DATA I PODPIS:

PROJEKTANT mgr inż. arch. Andrzej Rydzewski upr. nr BŁ-PdOKK/46/2004 w specj. arch.	15.03.2016
---	------------

SPRAWDZAJĄCY mgr inż. arch. Magdalena Hyży-Rydzewska BŁ-POKK/14/2003 w specj. arch.	15.03.2016
---	------------

OPRACOWANIE mgr inż. arch. Lech Włoskowski	15.03.2016
---	------------

Tytuł rysunku:

**Przekrój B-B**

data oprac.: 15.03.2016	Faza projektu: INWENTARYZACJA
-------------------------	-------------------------------

Skala: 1:50	<b>I.04</b>
-------------	-------------



**ARH+ architekt Andrzej Rydzewski**  
ul. Grochowa 11/10  
15-423 Białystok  
tel. +48 502 037 769  
tel. +48 857 445 515  
fax +48 858 730 047



Nazwa inwestycji:  
**Inwentaryzacja sali gimnastycznej  
Publicznego Gimnazjum w  
Sorkwicach**

Adres obiektu:  
Sorkwity, gm. Sorkwity, działki nr. 70/10;  
obręb ewidencyjny 0015

ZESPÓŁ PROJEKTOWY:		DATA I PODPIS:
PROJEKTANT		
mgr inż. arch. Andrzej Rydzewski upr. nr BŁ-PdOKK/46/2004 w specj. arch.		15.03.2016
SPRAWDZAJĄCY		
mgr inż. arch. Magdalena Hyży-Rydzewska BŁ-POKK/14/2003 w specj. arch.		15.03.2016
OPRACOWANIE		
mgr inż. arch. Lech Włoskowski		15.03.2016

Tytuł rysunku:

**Elewacje wschodnia, zachodnia**

data oprac.: 15.03.2016 Faza projektu: INWENTARYZACJA  
NR RYSUNKU

Skala: 1:100 **I.05**



**ARH+ architekt Andrzej Rydzewski**  
 ul. Grochowa 11/10  
 15-423 Białystok  
 tel. +48 502 037 769  
 tel. +48 857 445 515  
 fax +48 858 730 047

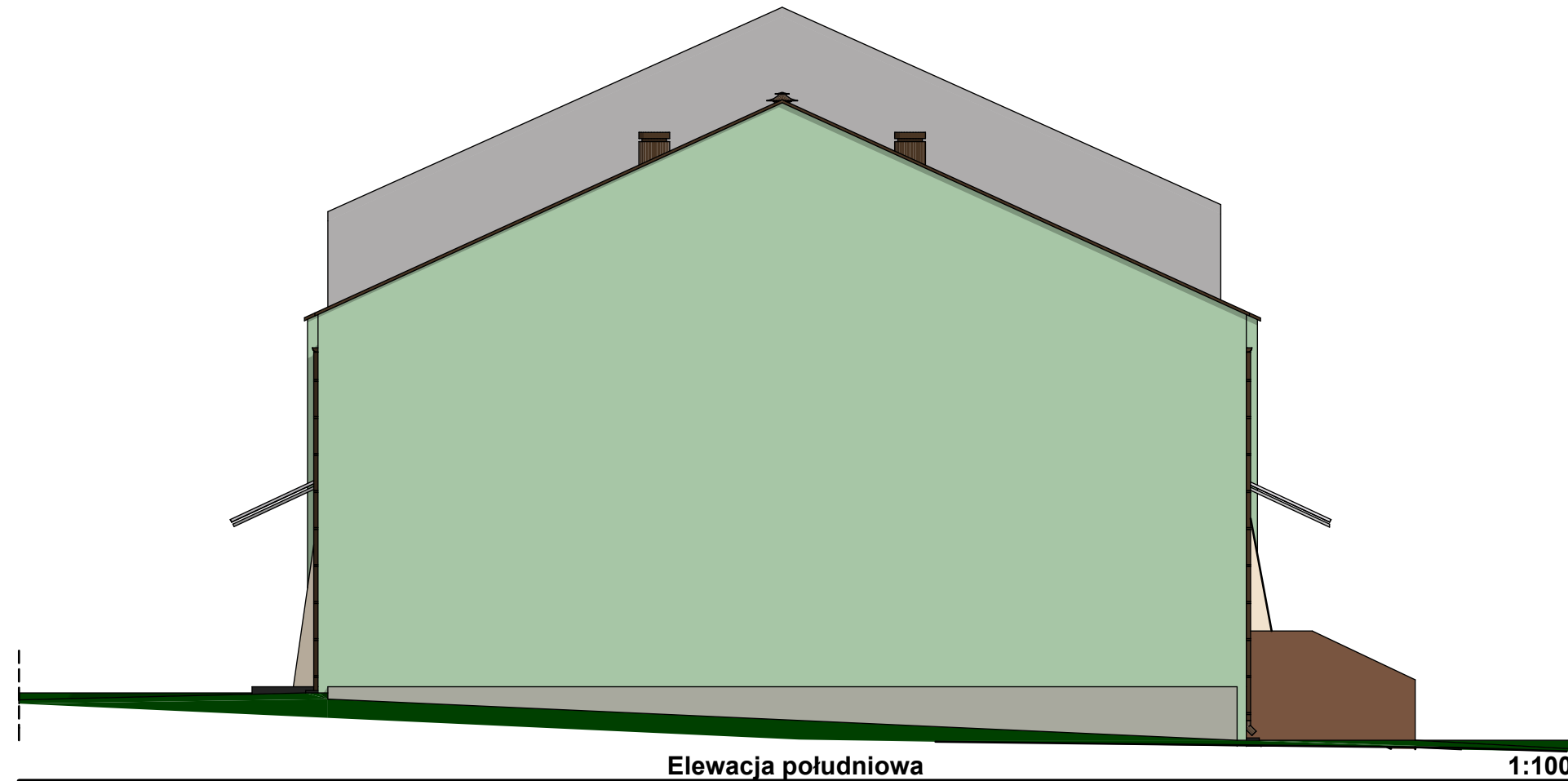

Elewacja południowa

1:100

Nazwa inwestycji:

**Inwentaryzacja sali gimnastycznej  
 Publicznego Gimnazjum w  
 Sorkwicach**

Adres obiektu:

Sorkwity, gm. Sorkwity, działki nr. 70/10;  
 obręb ewidencyjny 0015

ZESPÓŁ PROJEKTOWY:

DATA I PODPIS:

PROJEKTANT mgr inż. arch. Andrzej Rydzewski upr. nr BŁ-PdOKK/46/2004 w specj. arch.	15.03.2016
SPRAWDZAJĄCY mgr inż. arch. Magdalena Hyży-Rydzewska BŁ-POKK/14/2003 w specj. arch.	15.03.2016
OPRACOWANIE mgr inż. arch. Lech Włoskowski	15.03.2016

Tytuł rysunku:

**Elewacja południowa**

data oprac: **15.03.2016** Faza projektu: **INWENTARYZACJA**  
NR RYSUNKU

Skala: **1:100** **I.06**