

DO OCZYSZCZENIA

DO WYMIANY

DO OCZYSZCZENIA

DO OCZYSZCZENIA

1/4 KOMUNIKACJA
8.27m² POS. BETONOWA

1/5 ZAKRYSTIA
6.57m² POS. BETONOWA

1/3 POM. POMOCNICZE
6.91m² POS. BETONOWA

1/2 NAWA
176.27m² POS. BETONOWADESKI STRU.

SCIANY DO WYMUROWANIA
WYMUROWANIA ZGODNIE Z NR I OPISU

DRZWI I OKNO
DO WYMIANY

DO OCZYSZCZENIA

DO OCZYSZCZENIA

ø50

ø50

ø50

2x19
x33

ø50

ø50

PRZEKRÓJ A-A SKALA 1:50

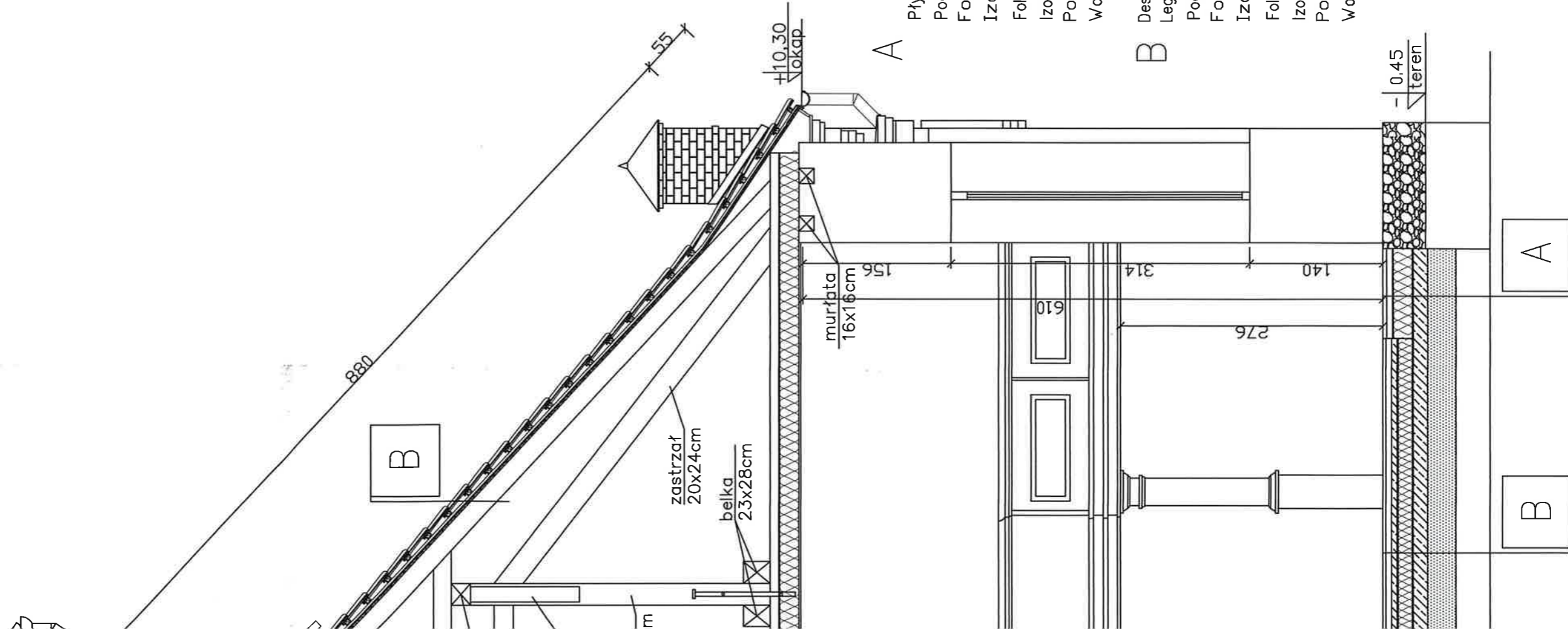

Płytki podłogowe Retro gr. 4cm
 Podkład betonowy gr. 6 cm zbrojony siatką o oczkach 10x10cm
 Folia polietylenowa
 Izolacja ze styropianu PS-E Fs-30 gr. 20cm
 Folia polietylenowa
 Izolacja z papy termozgrzewalnej
 Podkład betonowy z betonu B15 gr. 15cm
 Warstwa zagęszczona podkładu z płasku minimum gr. 30 cm

B
 Deski strugane 3cm
 Legary 6/6cm
 Podkład betonowy gr. 6 cm zbrojony siatką o oczkach 10x10cm
 Folia polietylenowa
 Izolacja ze styropianu PS-E Fs-30 gr. 15cm
 Folia polietylenowa
 Izolacja z papy termozgrzewalnej
 Podkład betonowy z betonu B15 gr. 15cm
 Warstwa zagęszczona podkładu z płasku minimum gr. 30 cm

PRACOWNIA PROJEKTOWA MODERNA Joanna Radawiec Nowe Gizewo 124, 12-100 Szczytno tel. kom. +48 (0) 665 164 419		Nr ZLECENIA	1
		Nr RYS.	A2
STADIUM	ELEWACJA ZACHODNIA I PÓLNOČNA	SKALA	
OBIEKT	REMONT KOŚCIOŁA	UPR. BUD.	DATA
ADRES	gm. SORKWITY, OBR. RYBNO, DZ. NR 112	24/WMOKK/2017	05.2024 t.
BRANŻA / FUNKCJA	IMIĘ I NAZWISKO	18/WMOKK/2017	05.2024 t.
ARCHITEKTURA PROJEKTANT	mgr inż. arch. PATRYK ŻEBROWSKI	PODPIS	
ARCHITEKTURA SPRAWDZAJĄCY	mgr inż. arch. DARIUSZ SZYMAŃSKI	05.2024 t.	

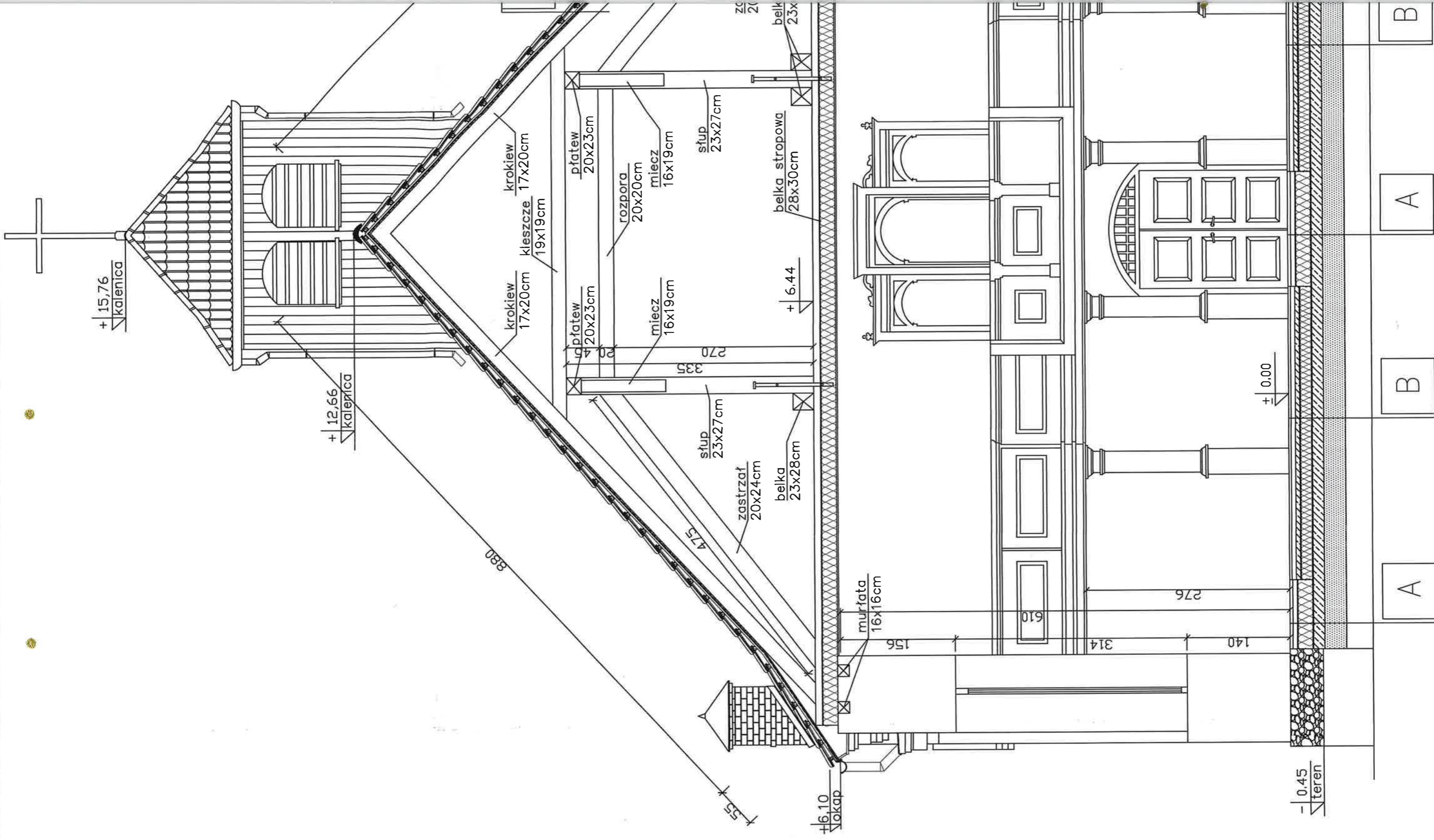

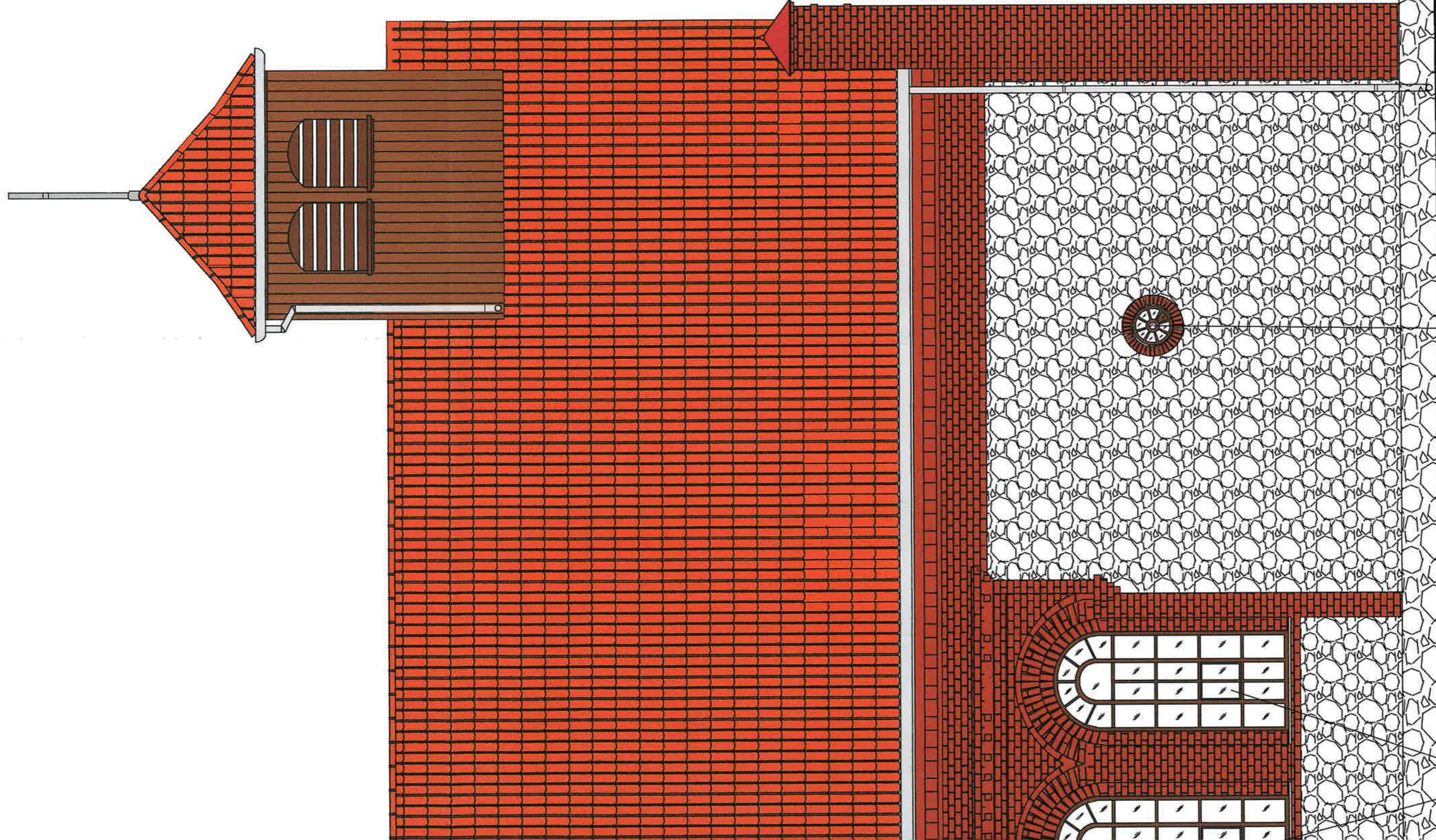

DO OCZYSZCZANIY I POMALOWANIA
 TRZY OKNA NR I, II, III ZGODNIE
 Z POZ. III NR 4.1. OPISU
 (ŚWIADKI PIERWOTNYCH ROZWIĄZAŃ)

OKNO DO OCZYSZCZENIA
 I POMALOWANIA
 ZGODNIE Z PKT. III NR 6 OPISU

PRACOWNIA PROJEKTOWA MODERNA Joanna Radawiec Nowe Gizewo 124, 12-100 Szczytno tel. kom. +48 (0) 665 164 419		ADUM		ELEWACJA ZACHODNIA I PÓLNOCA		N° ZLECENIA 1	
PROJEKT		REMONT KOŚCIOŁA		N° RYS. A3		SKALA 1:50	
MRES		gm. SORKWITY, OBR. RYBNO, DZ. NR 112		IMIĘ I NAZWISKO		UPR. BUD.	
CZĘŚĆ / FUNKCJA		CZĘŚĆ I		DATA		PODPIS	
CZĘŚĆ I		CZĘŚĆ II		DATA		PODPIS	
CZĘŚĆ II		CZĘŚĆ III		DATA		PODPIS	

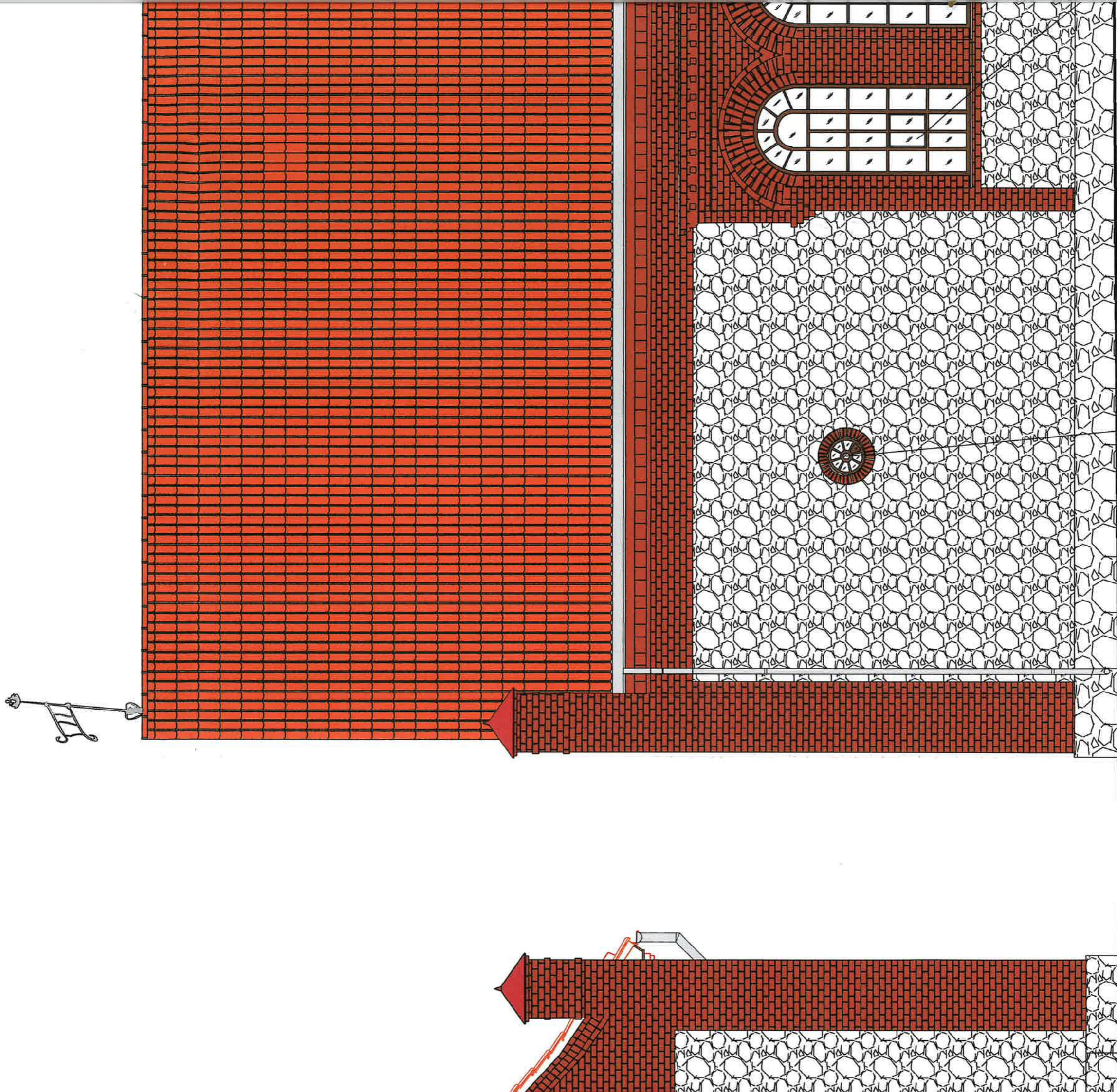

OKNO DO OCZYSZCZENIA
I POMALOWANIA
ZGODNIE Z PKT. III NR 6 OPISU

OKNO DO OCZYSZCZENIA
I POMALOWANIA
ZGODNIE Z PKT. III NR 6 OPISU

ELEWACJA PÓLNOCNNA
SKALA 1:50

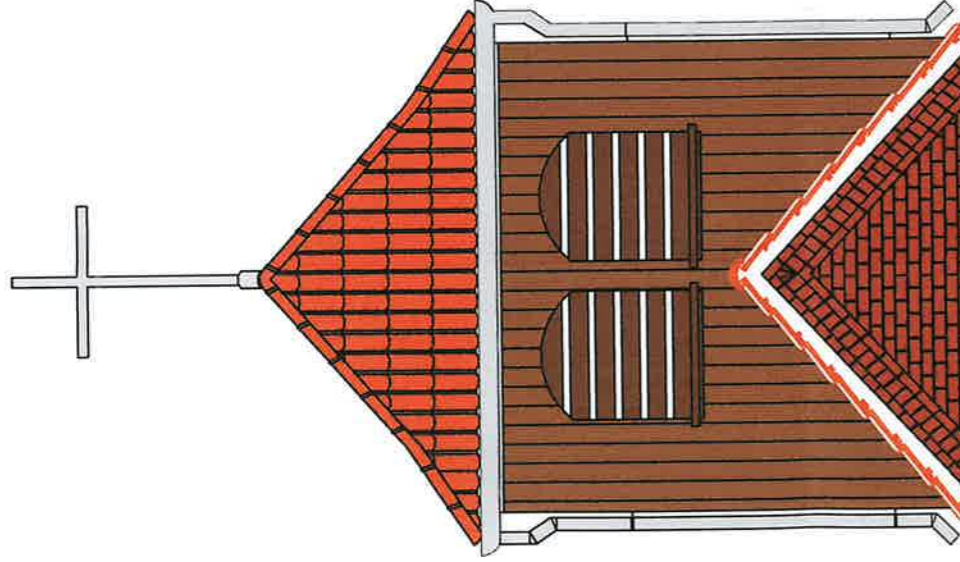

OKNO DO ODTWORZENIA
ZGODNIE Z PKT. III NR 5
OPISU

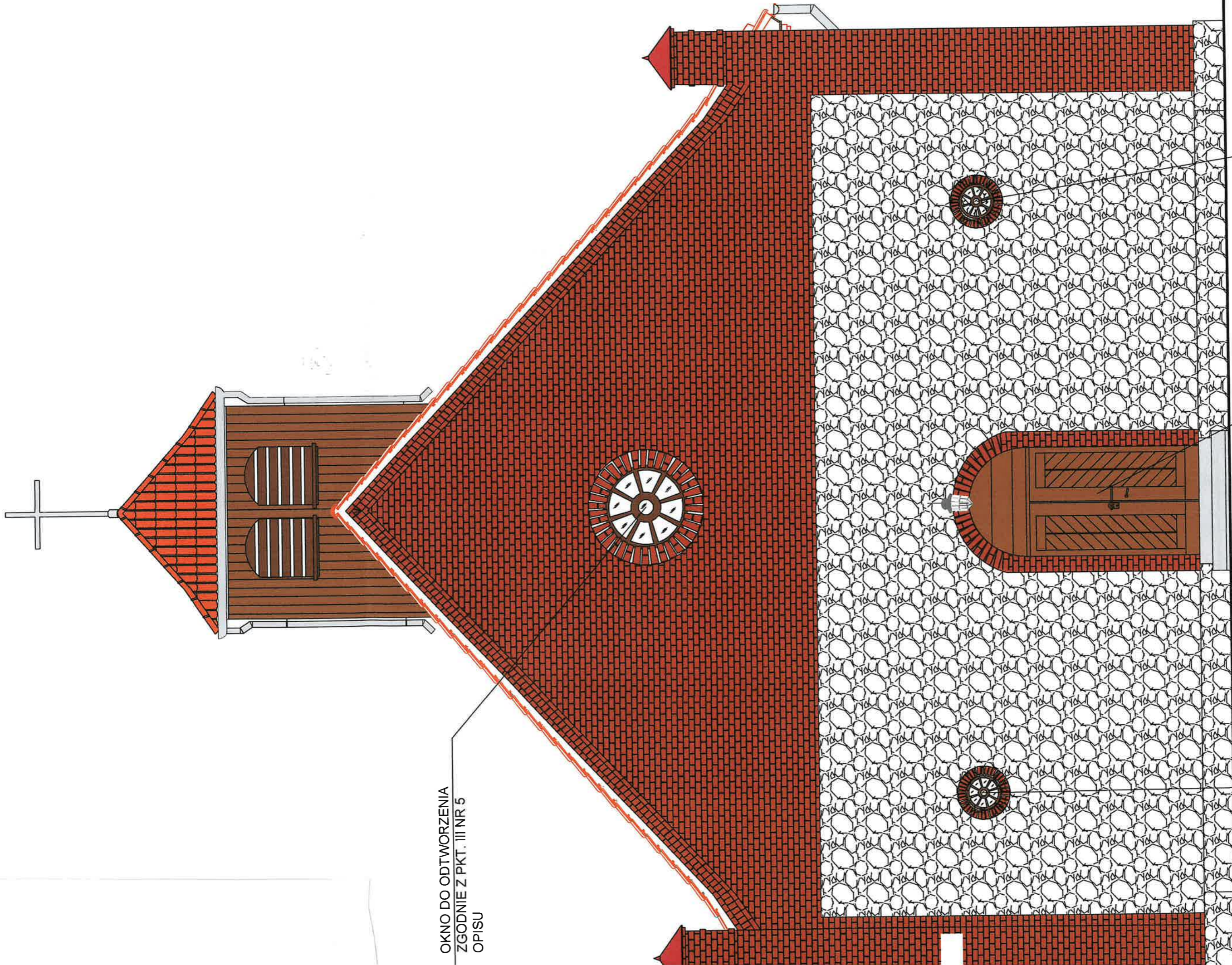

OKNO DO OCZYSZCZENIA
I POMALOWANIA
ZGODNIE Z PKT. III NR 6 OPISU

DRZWI DO RENOWACJI
ZGODNIE Z PKT. III NR 1 OPISU

ELEWACJA ZACHODNIA SKALA 1:50

OKNO DO OCZYSZCZENIA
I POMALOWANIA
ZGODNIE Z PKT. III NR 6 OPISU

PRACOWNIA PROJEKTOWA MODERNA Joanna Radawiec Nowe Giszewo 124, 12-100 Szczytno tel. kom. +48 (0) 665 164 419		ADUM		ELEWACJA WSCHODNIA I POŁUDNIOWA		Nr ZLECENIA		1	
REKONTROSTACJA		REKONTROSTACJA		REKONTROSTACJA		Nr RYS.		A4	
MKS		MKS		MKS		SKALA		1:50	
IMIE I NAZWISKO		UPR. BUD.		DATA		PODPIS			
CHITEKTURA PROJEKTANT		mgr inż. arch. PATRYK ZEBROWSKI		24/W/MOKK/2017		05.2024 r.		<i>[Signature]</i>	
CHITEKTURA ZAWDZIAJĄCY		mgr inż. arch. DARIUSZ SZYMANSKI		18/W/MOKK/2017		05.2024 r.		<i>[Signature]</i>	

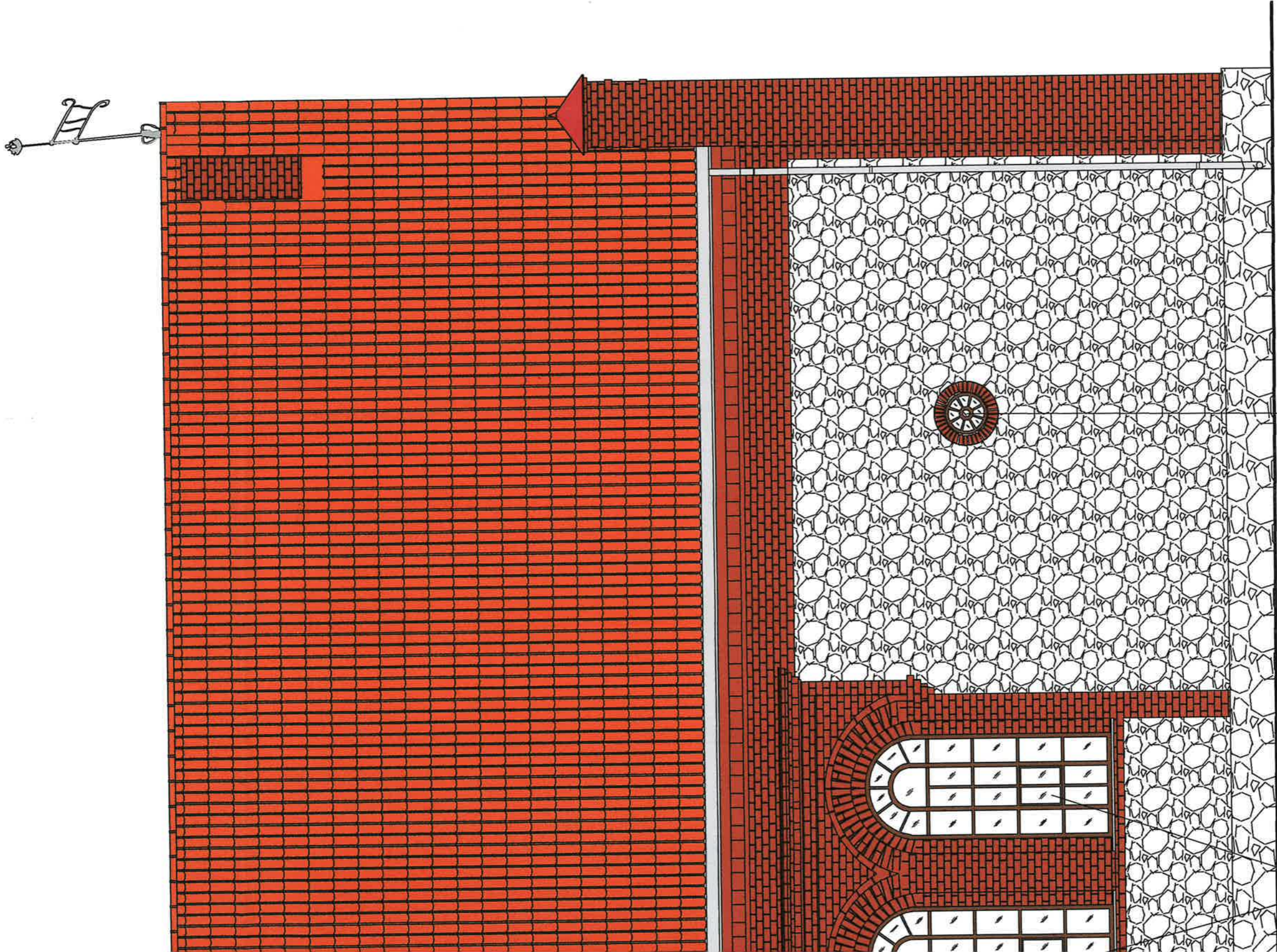

OKNO DO OCZYSZCZENIA
I POMALOWANIA
ZGODNIE Z PKT. III NR 6 OPISU

DO WYMIANY TRZY OKNA
NR IV, V, VI ZGODNIE
Z PKT. III NR 4.2. OPISU

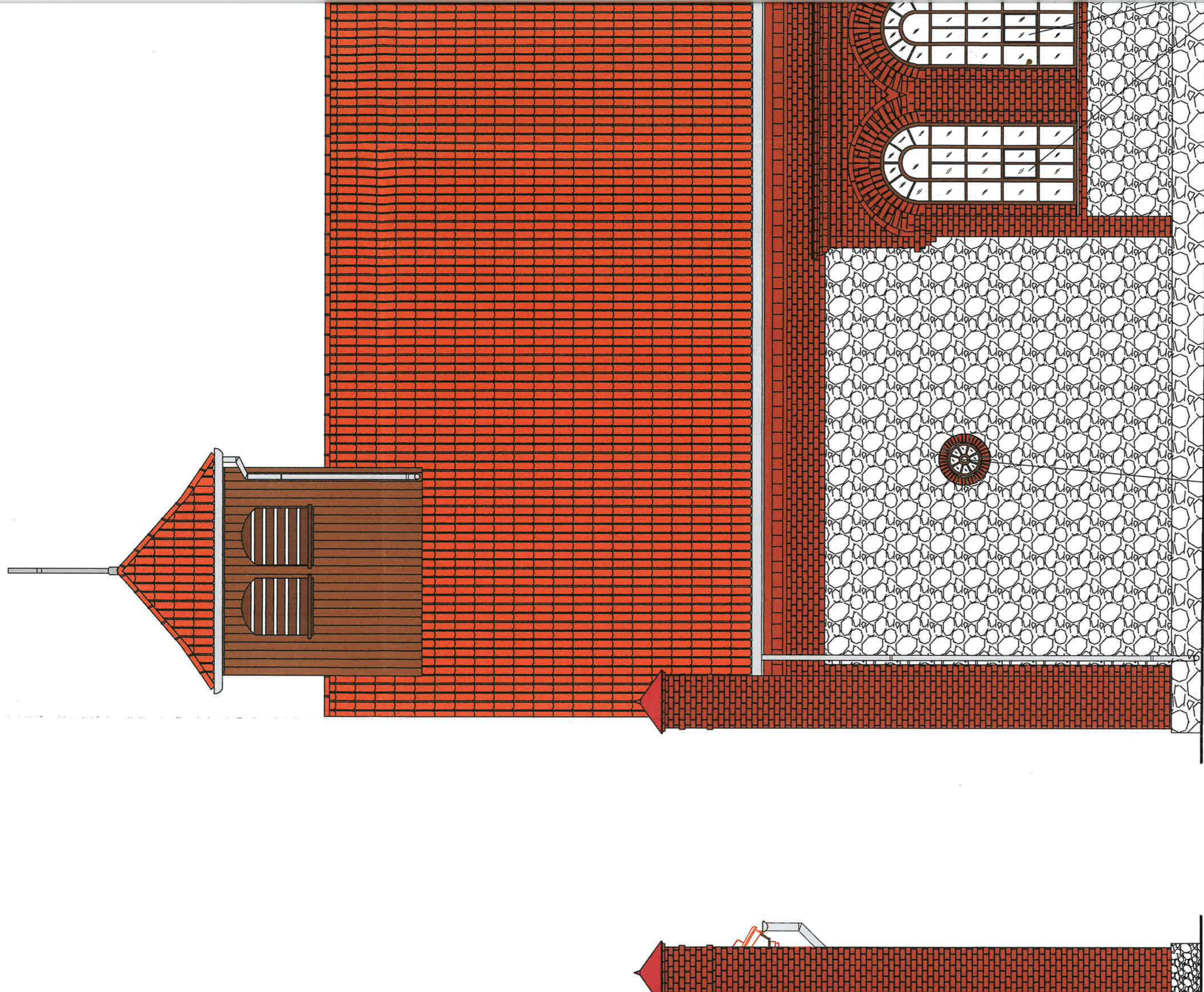

OKNO DO OCZYSZCZENIA
I POMALOWANIA
ZGODNIE Z PKT. III NR 6 OPISU

OKNO DO OCZYSZCZENIA
I POMALOWANIA
ZGODNIE Z PKT. III NR 6 OPISU

ELEWACJA POŁUDNIOWA
SKALA 1:50

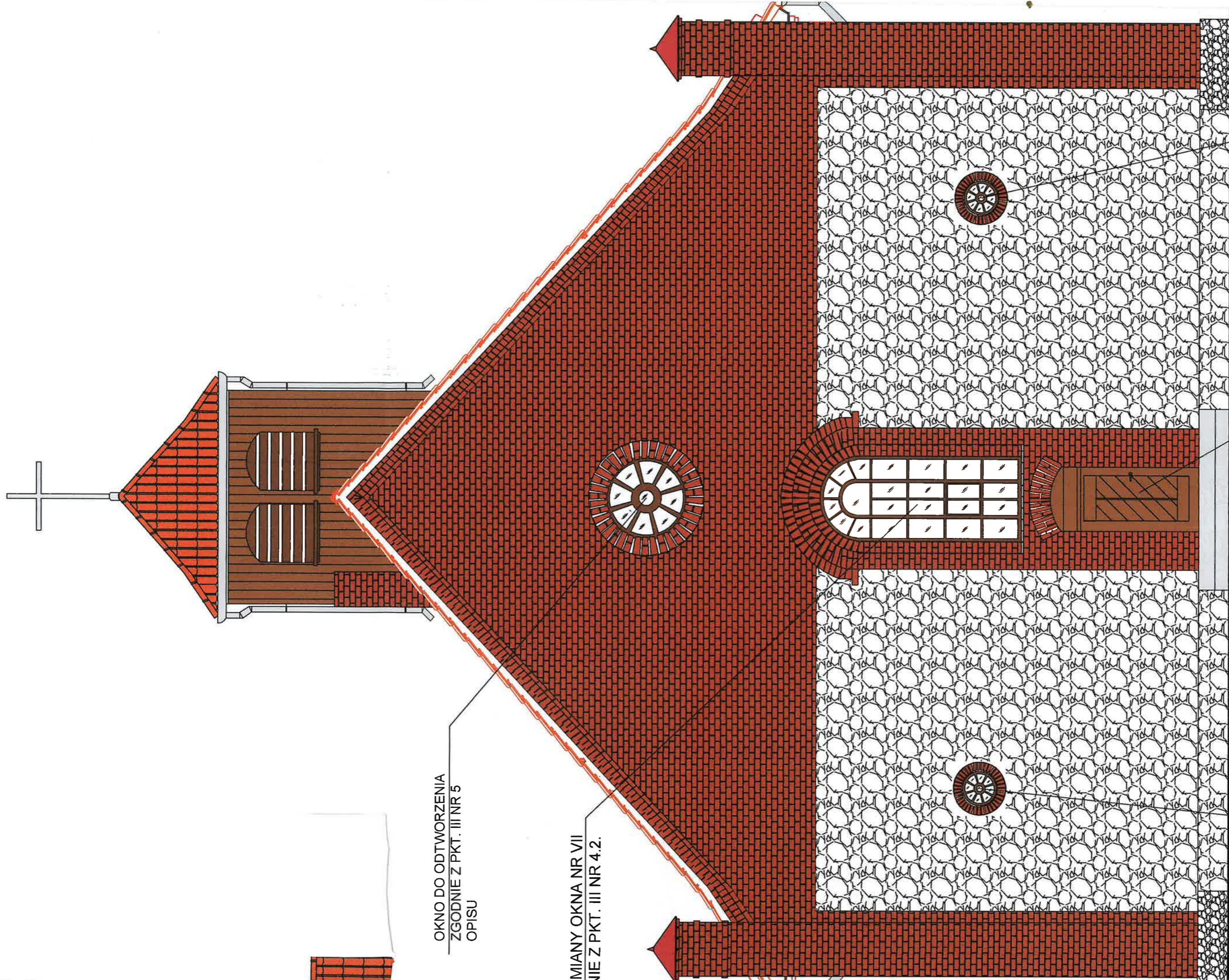

OKNO DO ODTWORZENIA
ZGODNIE Z PKT. III NR 5
OPISU

MIANY OKNA NR VII
ZGODNIE Z PKT. III NR 4.2.

OKNO DO OCZYSZCZENIA
I POMALOWANIA
ZGODNIE Z PKT. III NR 6 OPISU



DRZWI DO WYMIANY
ZGODNIE Z PKT. III NR 3 OPISU

OKNO DO OCZYSZCZENIA
I POMALOWANIA
ZGODNIE Z PKT. III NR 6 OPISU

ELEWACJA WSCHODNIA SKALA 1:50

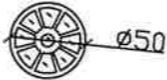
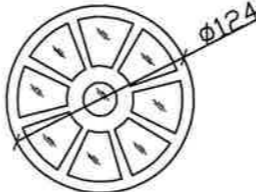
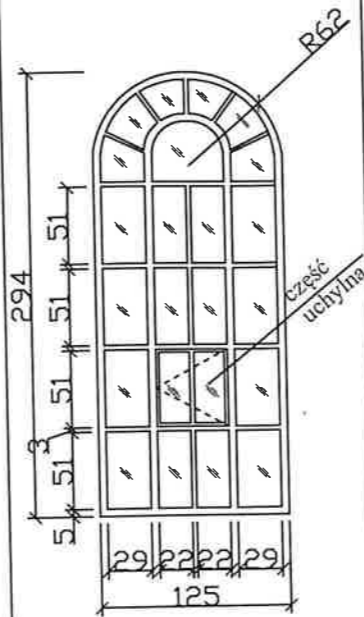
ZESTAWIENIE STOLARKI OKIENNEJ SKALA 1:50

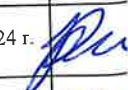
Typ okna	N1	N2	N3
Schemat skala 1:50			
Sz	Ø 50	Ø 124	125
H			294
Opis skrzydła i ościeżnicy	DREWNO	DREWNO	DREWNO
Kolor	Brązowy	Brązowy	Brązowy
Zamki i okucia	Okno stałe	Okno stałe	Okno z częścią rozwieralną
Wyposażenie dodatkowe	-	-	Parapety zewnętrzne z blachy tytan - cynk powlekana na kolor brązowy mat
Przyziemie	8	-	7
Poddasze	-	2	-
Razem:	8	2	7

PRACOWNIA PROJEKTOWA MODERNA				
Joanna Radawiec				tel. kom. +48 (0) 665 164 4
Nowe Gizewo 124, 12-100 Szczytno				
STADIUM	ZESTAWIENIE STOLARKI OKIENNEJ	Nr ZLECENIA	1	
OBIEKT	REMONT KOŚCIOŁA	Nr RYS.	A	
ADRES	gm. SORKWITY, OBR. RYBNO, DZ. NR 112		SKALA	
BRANŻA / FUNKCJA	IMIĘ I NAZWISKO	UPR. BUD.	DATA	PODPI
ARCHITEKTURA PROJEKTANT	mgr inż. arch. PATRYK ŻEBROWSKI	24/WMOKK/2017	05.2024 r.	
ARCHITEKTURA SPRAWDZAJĄCY	mgr inż. arch. DARIUSZ SZYMAŃSKI	18/WMOKK/2017	05.2024 r.	

**do wymiany
IV, V, VI i wschodniej Nr VII
zewnątrzna**

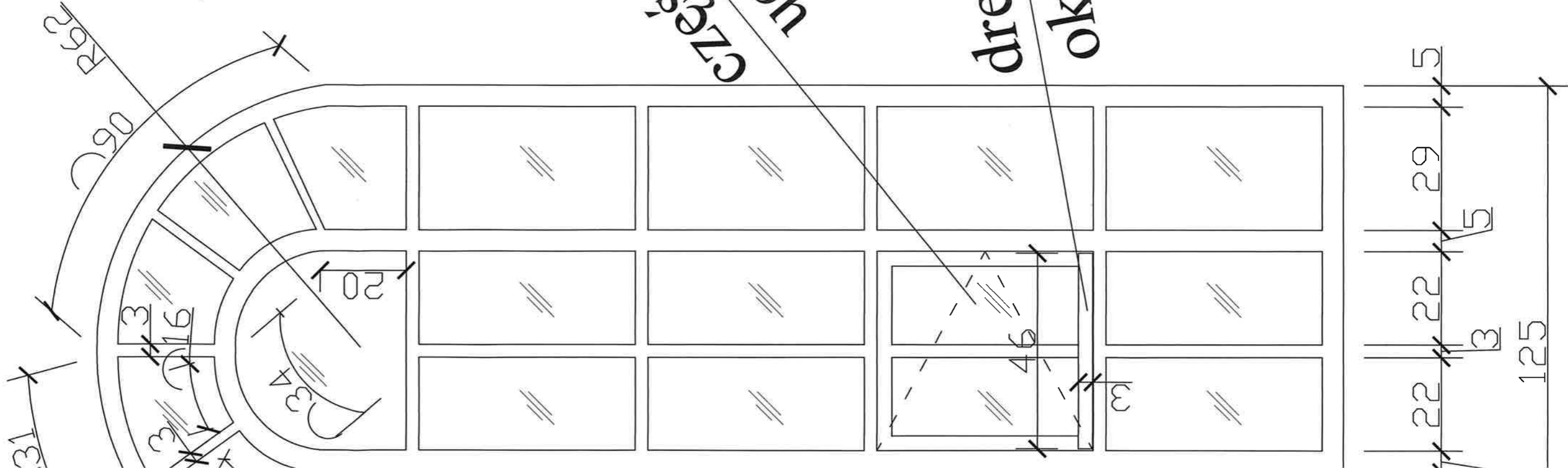

Uwagi:

- wymiary okien oraz podziały wykonać takie same jak w istniejących oknach
- dostawca stolarki musi dokonać inwentaryzacji własnej przed przystąpieniem do produkcji
- okucia okien po oczyszczeniu do przełożenia i zamontowania w nowych

PRACOWNIA PROJEKTOWA MODERNA Joanna Radawiec Nowe Gizewo 124, 12-100 Szczytno tel. kom. +48 (0) 665 164 419		INWENTARYZACJA DUŻYCH OKIEN		Nr ZLECENIA		1	
OBJEKT		REMONT KOŚCIOŁA		Nr RYS.		A6	
ADRES		gm. SORKWITY, OBR, RYBNO, DZ. NR 112		SKALA		1:10	
BRANŻA / FUNKCJA		IMIĘ I NAZWISKO		UPR. BUD.		DATA	
ARCHITEKTURA		mgr inż. arch. PATRYK ŻEBROWSKI		24/WMOKK/2017		05.2024 r.	
ARCHITEKTURA		mgr inż. arch. DARIUSZ SZYMAŃSKI		18/WMOKK/2017		05.2024 r.	
SPRAWDZAJĄCY							

Przeznaczono wymiany
południowej Nr IV, V, VI i wschodniej Nr VII
ocjana - strona wewnętrzna

Duże okna przeznaczono
w ścianie południowej
inventaryzacja - strona
SKALA 1:10

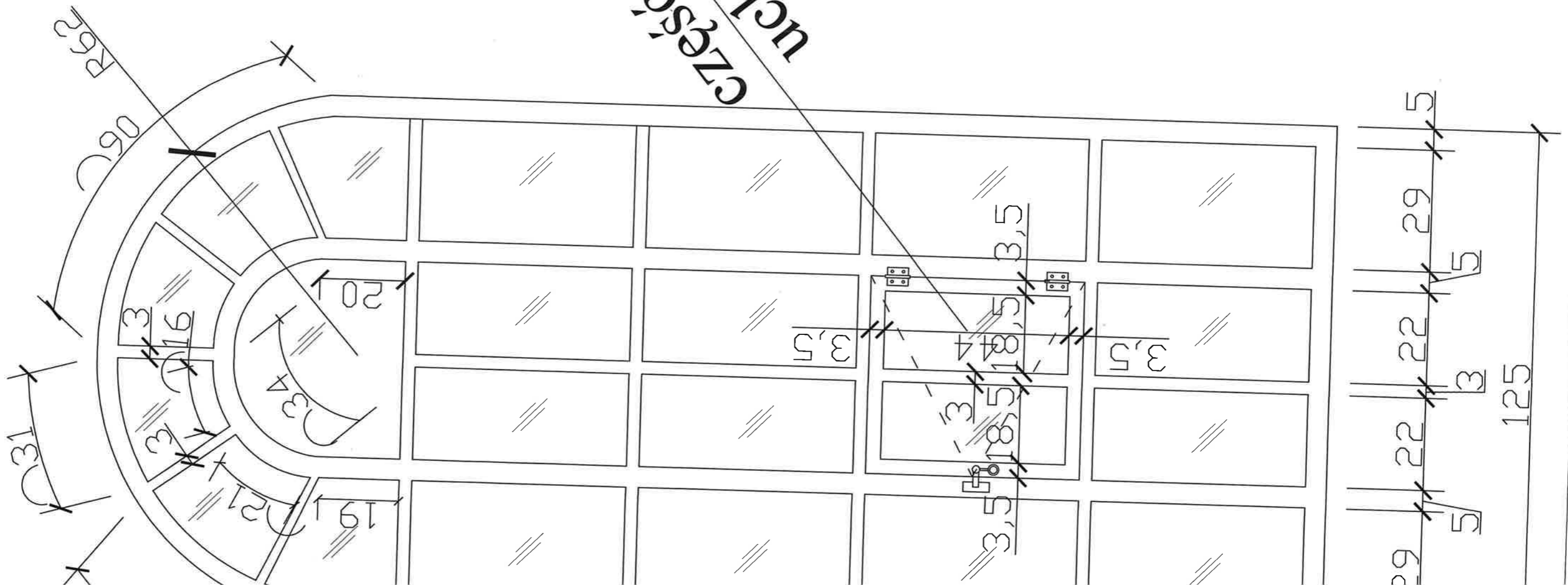

Część
techniczna

