

OŚWIADCZENIE MAJĄTKOWE

wójta, zastępcy wójta, sekretarza gminy, skarbnika gminy, kierownika jednostki organizacyjnej gminy, osoby zarządzającej i członka organu zarządzającego gminną osobą prawną oraz osoby wydającej decyzje administracyjne w imieniu wójta¹

Sorkwity, dnia 27.04.2021 r.
(miejscowość)

Uwaga:

1. Osoba składająca oświadczenie obowiązana jest do zgodnego z prawdą, starannego i zupełnego wypełnienia każdej z rubryk.
2. Jeżeli poszczególne rubryki nie znajdują w konkretnym przypadku zastosowania, należy wpisać "nie dotyczy".
3. Osoba składająca oświadczenie obowiązana jest określić przynależność poszczególnych składników majątkowych, dochodów i zobowiązań do majątku odrębnego i majątku objętego małżeńską wspólnością majątkową.
4. Oświadczenie majątkowe dotyczy majątku w kraju i za granicą.
5. Oświadczenie majątkowe obejmuje również wierzytelności pieniężne.
6. W części A oświadczenia zawarte są informacje jawne, w części B zaś informacje niejawne dotyczące adresu zamieszkania składającego oświadczenie oraz miejsca położenia nieruchomości.

CZĘŚĆ A

Ja, niżej podpisany(a), *Dorota Banaszewska, rod. Długozima*
(imiona i nazwisko
oraz nazwisko rodowe)

urodzony(a) *04 listopad 1973r. w Mrągowie*

Gminny Ośrodek Pomocy Społecznej w Sorkwicach - Kierownik,
(miejsce zatrudnienia, stanowisko lub funkcja)

po zapoznaniu się z przepisami ustawy z dnia 21 sierpnia 1997r. o ograniczeniu prowadzenia działalności gospodarczej przez osoby pełniące funkcje publiczne (Dz. U. z 2017 poz. 1393) oraz ustawy z dnia 8 marca 1990 r. o samorządzie gminnym (Dz. U. z 2017 poz. 1875), zgodnie z art. 24h tej ustawy oświadczam, że posiadam wchodzące w skład małżeńskiej wspólności majątkowej lub stanowiące mój majątek odrębny:

I.

Zasoby pieniężne:

- środki pieniężne zgromadzone w walucie polskiej:
..... **27 559,06 zł**
- środki pieniężne zgromadzone w walucie obcej:
..... 420,67 GBP.....
..... 966,21 EUR.....
- papiery wartościowe:
..... **Nie dotyczy.**.....
..... na kwotę:

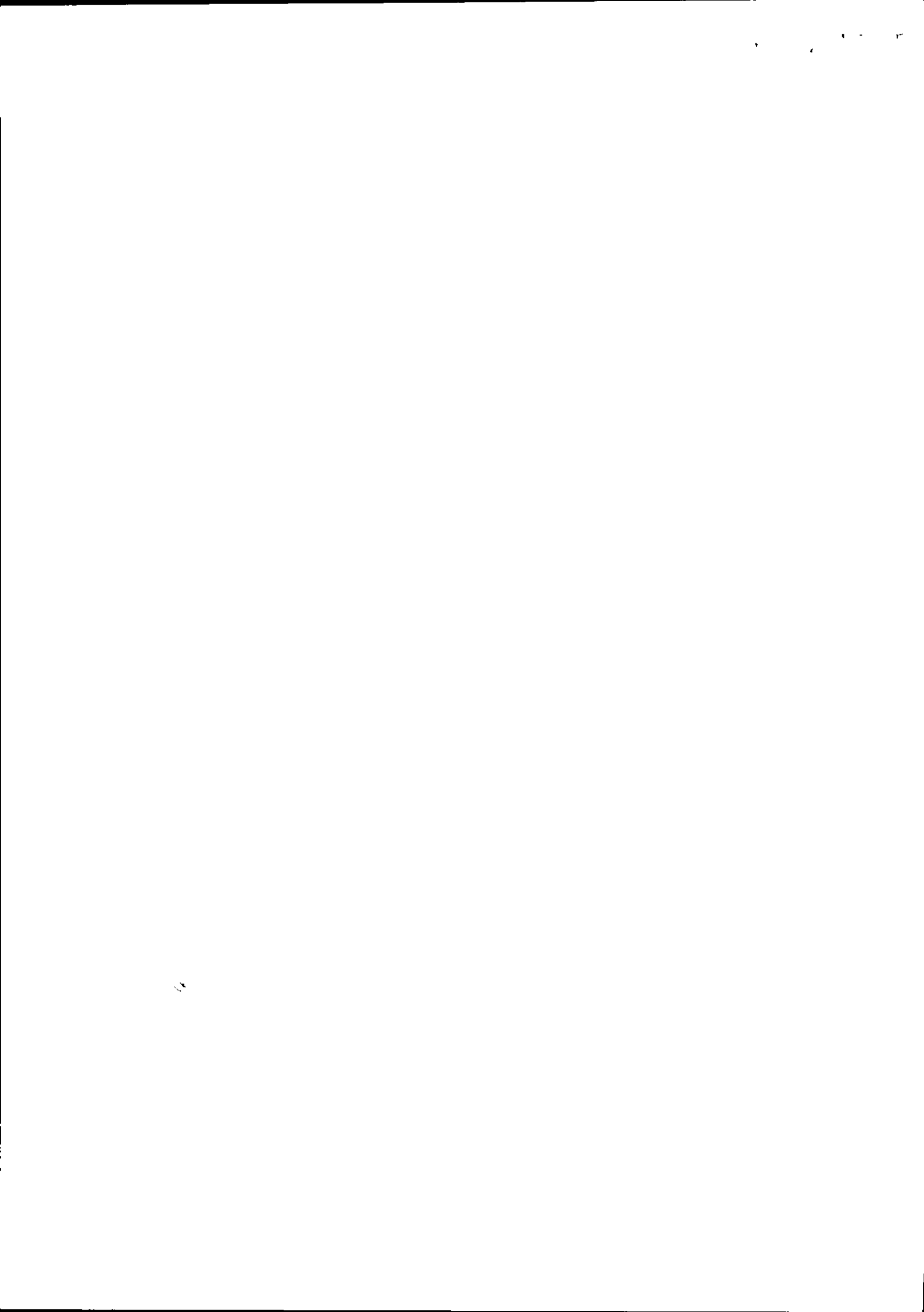

II.

1. Dom o powierzchni: *.Nie dotyczy.* m², o wartości
- tytuł prawny:
2. Mieszkanie o powierzchni:
 - 1) 58,28 m², o wartości: 236.000,00 zł.
 - 2) 77,43 m², o wartości: 380.000,00 zł.
 - 3) 49,3 m², o wartości: 250.000,00 zł
 - 4) 40,4 m², o wartości: 280.000,00 złtytuł prawny:
 - 1) *własność odrębna,*
 - 2) *własność odrębna,*
 - 3) *własność odrębna,*
 - 4) *własność odrębna,*
3. Gospodarstwo rolne:
rodzaj gospodarstwa: *..Nie dotyczy..*, powierzchnia:
o wartości:
rodzaj zabudowy:
tytuł prawny:
Z tego tytułu osiągnąłem(ęłam) w roku ubiegłym przychód i dochód w wysokości:
4. Inne nieruchomości:
powierzchnia:
 - 1) *udział w gruncie 228/1000*
 - 2) *budynek gospodarczy o powierzchni 7,91 m²*o wartości:
 - 1) *8.000,00 zł*
 - 2) *6.000,00 zł*tytuł prawny: *własność odrębna*

III.

Posiadam udziały w spółkach handlowych - należy podać liczbę i emitenta udziałów:

Banaszewski Sp. z o.o. - 5%

.....
udziały te stanowią pakiet większy niż 10% udziałów w spółce:

.....*Nie*

Z tego tytułu osiągnąłem(ęłam) w roku ubiegłym dochód w

wysokości: 0,00 zł

IV.

Posiadam akcje w spółkach handlowych - należy podać liczbę i emitenta akcji:

.....*Nie dotyczy*

akcje te stanowią pakiet większy niż 10% akcji w spółce:

.....

Z tego tytułu osiągnąłem(ęłam) w roku ubiegłym dochód w

wysokości:

V.

Nabyłem(am) (nabył mój małżonek, z wyłączeniem mienia przynależnego do jego majątku odrębnego) od Skarbu Państwa, innej państwowej osoby prawnej, jednostek samorządu terytorialnego, ich związków lub od komunalnej osoby prawnej następujące mienie, które podlegało zbyciu w drodze przetargu - należy podać opis mienia i datę nabycia, od kogo:

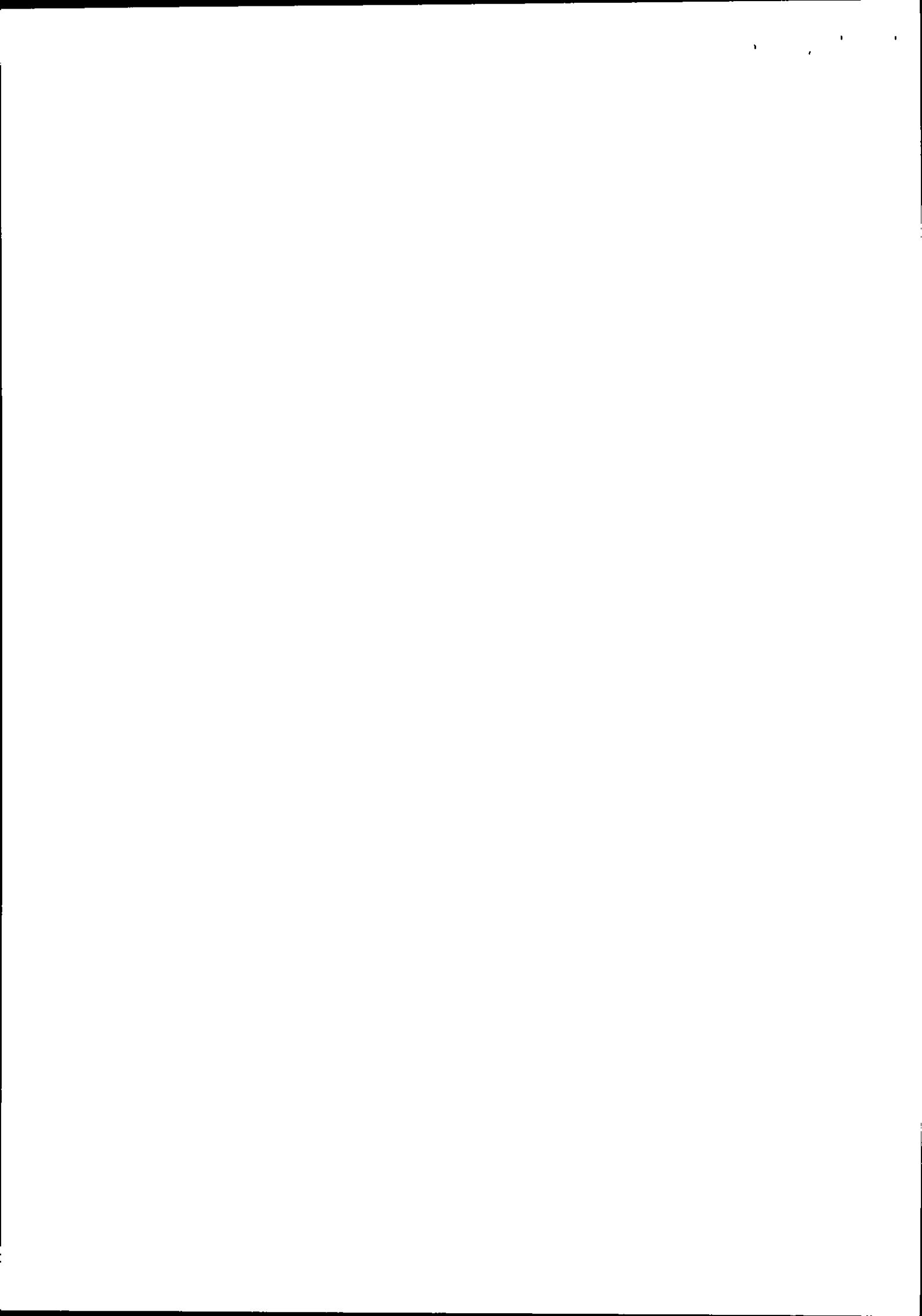

.....**Nie dotyczy**.....

VI.

1. Prowadzę działalność gospodarczą² (należy podać formę prawną i przedmiot działalności):
.....**Nie dotyczy**
 - osobiście
 - wspólnie z innymi osobamiZ tego tytułu osiągnąłem(ęłam) w roku ubiegłym przychód i dochód w wysokości:
2. Zarządzam działalnością gospodarczą lub jestem przedstawicielem pełnomocnikiem takiej działalności (należy podać formę prawną i przedmiot działalności):
.....**Nie dotyczy**
 - osobiście
 - wspólnie z innymi osobamiZ tego tytułu osiągnąłem(ęłam) w roku ubiegłym dochód w wysokości:

VII.

1. W spółkach handlowych (nazwa, siedziba spółki):
.....**Nie dotyczy**
 - jestem członkiem zarządu (od kiedy):
 - jestem członkiem rady nadzorczej (od kiedy):
 - jestem członkiem komisji rewizyjnej (od kiedy):Z tego tytułu osiągnąłem(ęłam) w roku ubiegłym dochód w wysokości:
2. W spółdzielniach:
.....**Nie dotyczy**
 - jestem członkiem zarządu (od kiedy):
 - jestem członkiem rady nadzorczej³ (od kiedy):
 - jestem członkiem komisji rewizyjnej (od kiedy):Z tego tytułu osiągnąłem(ęłam) w roku ubiegłym dochód w wysokości:
3. W fundacjach prowadzących działalność gospodarczą:
.....**Nie dotyczy**
 - jestem członkiem zarządu (od kiedy):
 - jestem członkiem rady nadzorczej (od kiedy):
 - jestem członkiem komisji rewizyjnej (od kiedy):Z tego tytułu osiągnąłem(ęłam) w roku ubiegłym dochód w wysokości:

VIII.

Inne dochody osiągane z tytułu zatrudnienia lub innej działalności

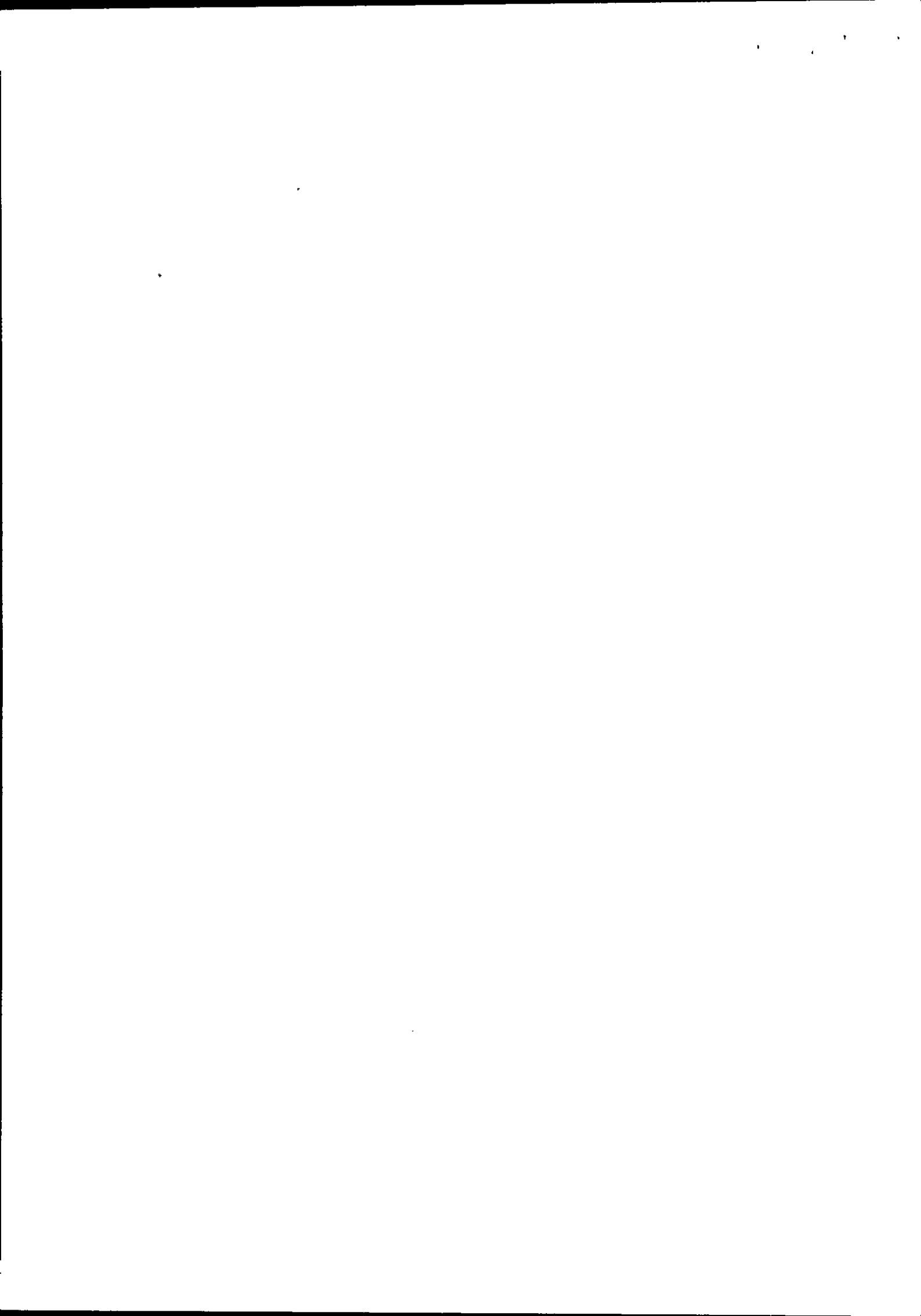

zarobkowej lub zajęć, z podaniem kwot uzyskiwanych z każdego tytułu:
dochód z tytułu zatrudnienia - 102 290,50 zł.
działalność wykonywana osobiście - 1 527,69 zł.
dochód z najmu - 9 450,00 zł

IX.

Składniki mienia ruchomego o wartości powyżej 10.000 złotych (w przypadku pojazdów mechanicznych należy podać markę, model i rok produkcji):

Volkswagen Golf Plus, rok produkcji - 2010

X.

Zobowiązania pieniężne o wartości powyżej 10.000 złotych, w tym zaciągnięte kredyty i pożyczki oraz warunki, na jakich zostały udzielone (wobec kogo, w związku z jakim zdarzeniem, w jakiej wysokości):

- 1) Kredyt hipoteczny na zakup lokalu mieszkalnego w Banku PKO SA w Olsztynie - 110.864,00 zł (stan na 31.12.2020 r.)
- 2) Kredyt hipoteczny na zakup lokalu mieszkalnego w Banku BNP Paribas Bank Polska SA - 76.876,31 (stan na 31.12.2020 r.)
- 3) Kredyt hipoteczny na zakup lokalu mieszkalnego w Banku BNP Paribas Bank Polska SA w wysokości 294.000,00 stan zobowiązania na 31.12.2020 r. - 293.604,34 umowa deweloperska akt notarialny Repertorium „A” Nr 11167/2020 z dnia 13 listopada 2020 r.

Powyższe oświadczenie składam świadomy(a), iż na podstawie art.233 § 1 Kodeksu karnego za podanie nieprawdy lub zatajenie prawdy grozi kara pozbawienia wolności.

Sorkwity, dnia 27.04.2021 r.
(miejscowość, data)

Donata Banowska
(podpis)

¹ Niewłaściwe skreślić.

² Nie dotyczy działalności wytwórczej w rolnictwie w zakresie produkcji roślinnej i zwierzęcej, w formie i zakresie gospodarstwa rodzinnego.

³ Nie dotyczy rad nadzorczych spółdzielni mieszkaniowych.

2



3