

Załącznik nr 1 do decyzji Dyrektora Zarządu Zlewni w Giżycku z dnia 27 lipca 2021r.
znak: BI.ZUZ.3.4210.111.2021.AJ

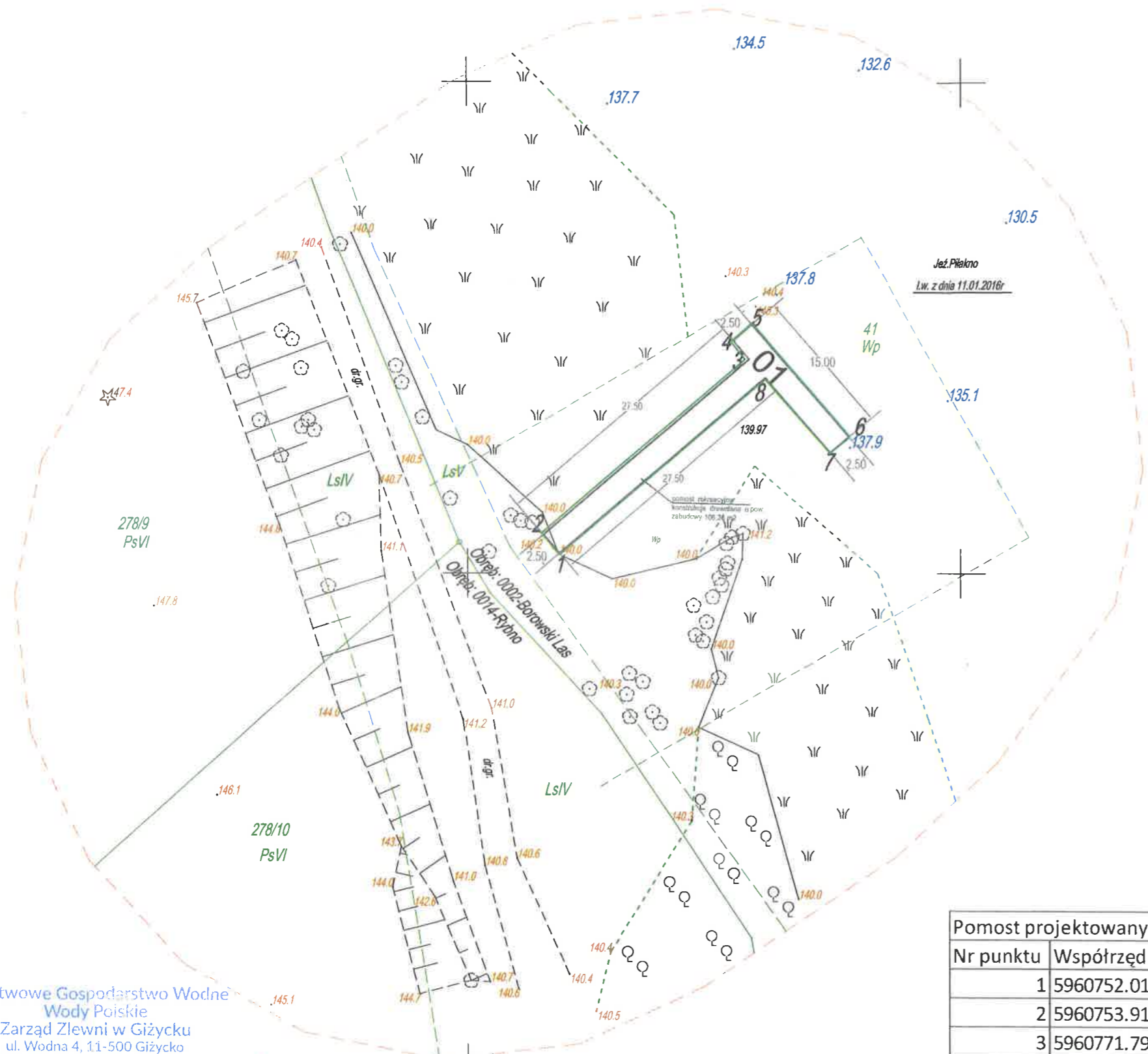

MAPA DO CELÓW PROJEKTOWYCH		
Oznaczenie kancelaryjne zgłoszenia pracy geodezyjnej		GK.6642.1.1189.2016
Miejscowość		Rybno
Jednostka ewidencyjna	identyfikator	281005_2
	nazwa	Gmina Sorkwity
Obręb ewidencyjny	identyfikator	0014, 0002
	nazwa	Rybno, Borowski Las
Ulica		-
Nr działki ewidencyjnej		278/9, 278/10, 41
Skala mapy		1:500
Sekcja 2000		7.208.22.22.1.2, 7.208.22.22.2.1 7.208.22.22.1.4, 7.208.22.22.2.3
Nazwa układu współrzędnych	prostokątnych płaskich	PL-2000 strefa 7 (21)
	wysokości	Kronsztadt „60”
Oznaczenie granic obszaru aktualizacji		-----
UWAGA: Nie przeprowadzono badań ksiąg wieczystych pod względem służebności gruntowych w granicach projektowanej inwestycji		
UWAGA: Nie wyklucza się istnienia w terenie innych nie wykazanych urządzeń podziemnych, które nie były zgłoszone do inwentaryzacji powykonawczej		
UWAGA: Kolorem zielonym wprowadzono rzędne dna jeziora		
GEODETA Marek Maciak UPR. ZAW. NR 20245 Tel. 0 507 047 079 e-mail: biuro@sat-geo.pl		11.01.2017r. imię i nazwisko, nr uprawnień oraz data i podpis geodety uprawnionego, który opracował i sporządził mapę

Legenda

- 01 Projektowany pomost rekreacyjny
- Obszar oddziaływania

Państwowe Gospodarstwo Wodne Wody Polskie
Zarząd Zlewni w Giżycku
ul. Wodna 4, 11-500 Giżycko
NIP 527-282-56-16 REGON 368302575

DYREKTOR
Ewa Kunda

Pomost projektowany		
Nr punktu	Współrzędne X	Współrzędne Y
1	5960752.0189	7510409.2922
2	5960753.9190	7510407.6675
3	5960771.7907	7510428.5686
4	5960773.6908	7510426.9439
5	5960775.3154	7510428.8440
6	5960763.9149	7510438.5922
7	5960762.2902	7510436.6921
8	5960769.8906	7510430.1933

Biuro Projektów i Usług Sanitarnych "ENERGOSAN" Grzegorz Żebrowski 14-100 Ostróda ul. Czarnieckiego 21/21B tel. 601 919 442, e-mail: energosan@wp.pl		
INWESTOR:	Gminny Sorkwity ul. Olsztyńska 16A, 11-731 Sorkwity	
TEMAT:	Budowa pomostu na jez. Piłakno w miejscowości Rybno dz. nr 41 obr. Borowski Las gm. Sorkwity	
RYSunEK:	Projekt zagospodarowania terenu	
Opracował	IMIĘ I NAZWISKO	UPRAWNIENIA
	mgr inż. Grzegorz Żebrowski	WAM/0014/POOS/07
Projektant	IMIĘ I NAZWISKO	UPRAWNIENIA
	mgr inż. Andrzej Konopka	294 / 86 / OL Upr. bud. Nr 0442/OL
SKALA:	STADIUM:	BRANŻA:
1:500	Projekt budowlany	Budowlana
		DATA: 05.2021
		P1
Wszelkie prawa zastrzeżone. Koplowanie i inne wykorzystanie rysunku bez zgody autora - zabronione.		